

**Agenzia del Territorio
CATASTO FABBRICATI
Ufficio Provinciale di
Milano**

Dichiarazione protocollo n. MI0922089 del 29/10/2007

Planimetria di u.i.u. in Comune di Milano

Viale Achille Papa

civ.

Identificativi Catastali:

Sezione:

Foglio: 214

Particella: 68

Subalterno: 39

Compilata da:

Pensa Pietro

Iscritto all'albo:
Ingegneri

Prov. Varese

N. 1466

Scheda n. 1

Scala 1:200

VIA ACHILLE PAPA

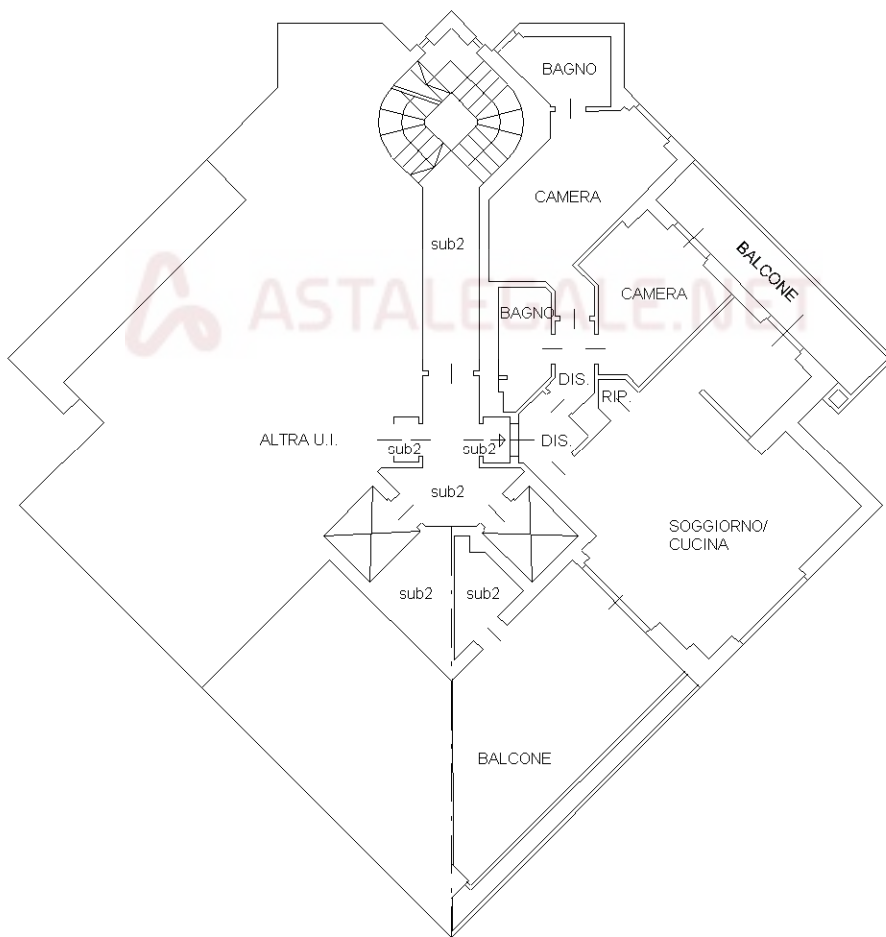

PIANTA PIANO DODICESIMO

H = 270 cm



Ultima planimetria in atti

Data: 14/05/2025 - n. T406857 - Richiedente: PRNGRL74B01L219U

Totale schede: 1 - Formato di acquisizione: A4(210x297) - Formato stampa richiesto: A4(210x297)

Catasto dei Fabbricati - Situazione al 14/05/2025 - Comune di MILANO (F205) - < Foglio 214 - Particella 68 - Subalterno 39 >
 Firmato DA: **ASTALEGAL.NET**

**Agenzia del Territorio
CATASTO FABBRICATI
Ufficio Provinciale di
Milano**

Dichiarazione protocollo n. MI0922089 del 29/10/2007

Planimetria di u.i.u. in Comune di Milano

Viale Achille Papa

civ.

Identificativi Catastali:

Sezione:

Foglio: 214

Particella: 70

Subalterno: 126

Compilata da:

Pensa Pietro

Iscritto all'albo:

Ingegneri

Prov. Varese

N. 1466

Scheda n. 1

Scala 1:200

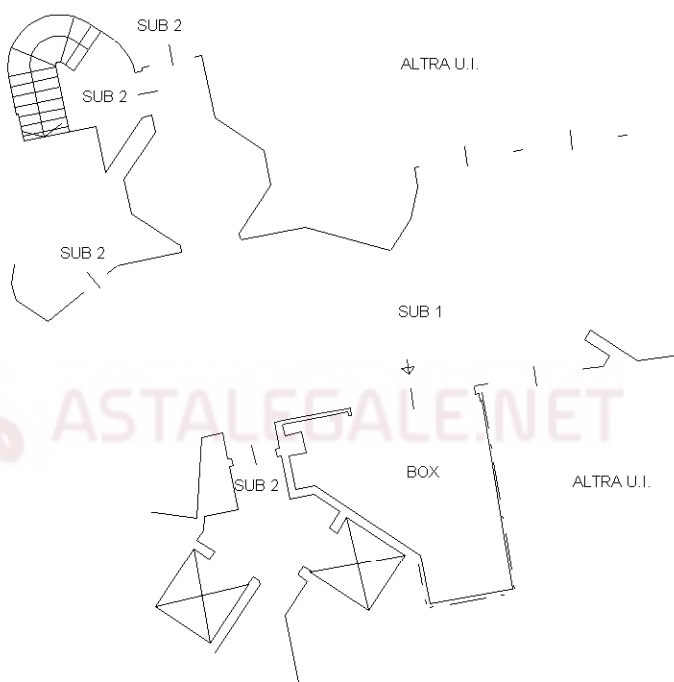

PIANTA PIANO INTERRATO

H = 240 cm

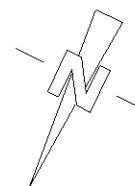

Ultima planimetria in atti

Data: 15/05/2025 - n. T588652 - Richiedente: PRNGRL74B01L219U

Totale schede: 1 - Formato di acquisizione: A4(210x297) - Formato stampa richiesto: A4(210x297)

Catasto dei Fabbricati - Situazione al 15/05/2025 - Comune di MILANO (F205) - < Foglio 214 - Particella 70 - Subalterno 126 >
 Firmato DA: **ING. PENSÀ PIETRO** - Ingegneri - Prov. Varese - N. 1466 - Immissione Da: **INFOCERT QUALIFIED ELECTRONIC SIGNATURE CA 3** Serial#: 1d67e22

**Agenzia del Territorio
CATASTO FABBRICATI
Ufficio Provinciale di
Milano**

Dichiarazione protocollo n. MI0922089 del 29/10/2007

Planimetria di u.i.u. in Comune di Milano

Viale Achille Papa

civ.

Identificativi Catastali:

Sezione:

Foglio: 214

Particella: 70

Subalterno: 221

Compilata da:

Pensa Pietro

Iscritto all'albo:
Ingegneri

Prov. Varese

N. 1466

Scheda n. 1

Scala 1:200

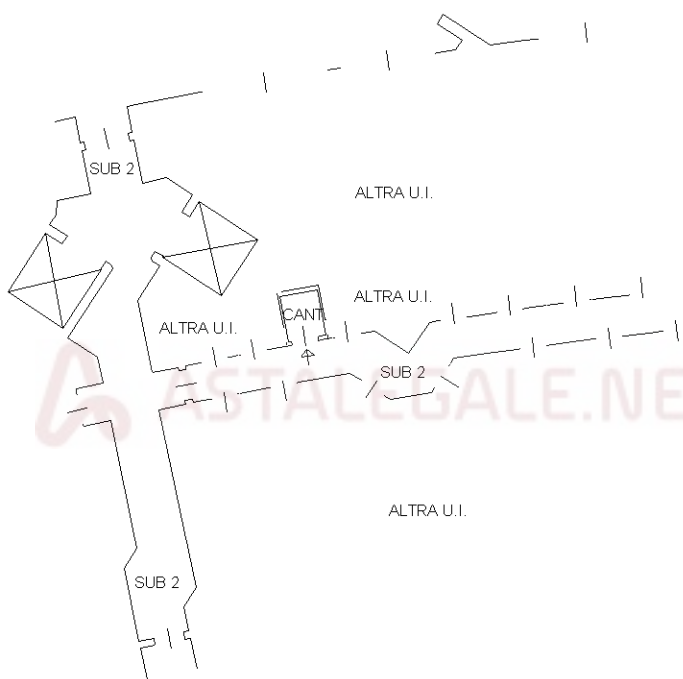

PIANTA PIANO INTERRATO

H = 240 cm

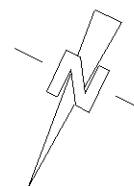

Ultima planimetria in atti

Data: 14/05/2025 - n. T406847 - Richiedente: PRNGRL74B01L219U

Totale schede: 1 - Formato di acquisizione: A4(210x297) - Formato stampa richiesto: A4(210x297)

Catasto dei Fabbricati - Situazione al 14/05/2025 - Comune di MILANO(F205) - < Foglio 214 - Particella 70 - Subalterno 221 >
 Firmato DA: **ING. PENSÀ PIETRO** - Ingegneri - Prov. Varese - N. 1466 - Immissione Da: INFOCERT QUALIFIED ELECTRONIC SIGNATURE CA 3 Serial#: 1d67e22