

BENI IN SARZANA

ALLEGATI

INQUADRAMENTO TERRITORIALE E CATASTALE



Vista satellitare

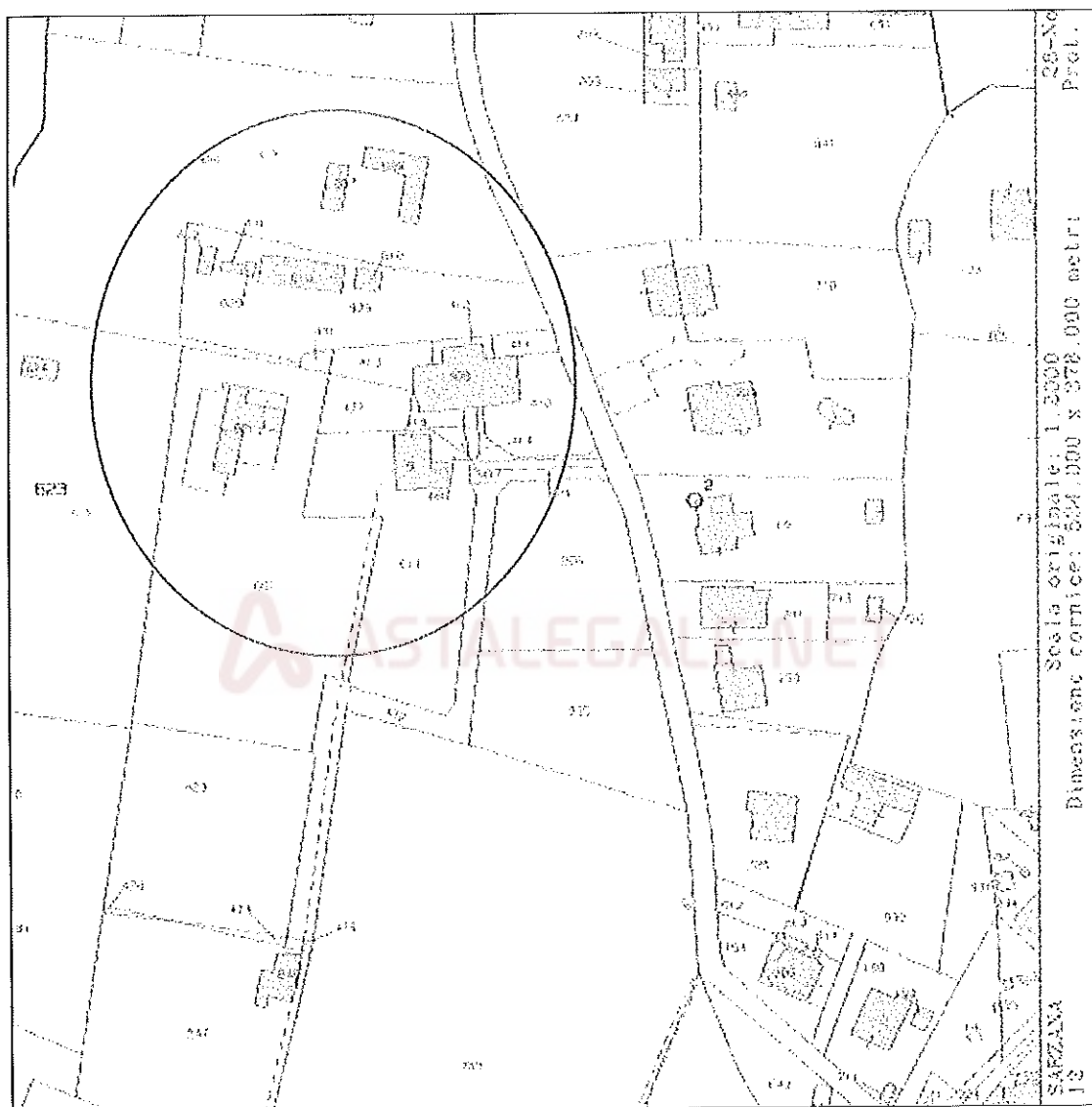

Estratto di mappa catastale

Planimetria catastale

Data: 23/11/2019 - n. 113202 - Richiedente: GISTURN67E481449K

Agente del Territorio
CATASTO FABBRICATI
Ufficio Provinciale di
La Spezia

Decorazione prototipo n. SP021998 del 05/12/2011

Planimetria di u.d.o. in Comune di Sarzana

Via Galvani

cat. SMC

Identificativa Catastali:

Fusione:

Foglio: 12

Frazione: 629

Subalterno:

Compilata da:

Righetti Leonardo

Inscritte all'albo:

Geometri

Prov. La Spezia

N. 1248

Scheda n. 1

Scala 1:200

PIANO ISS

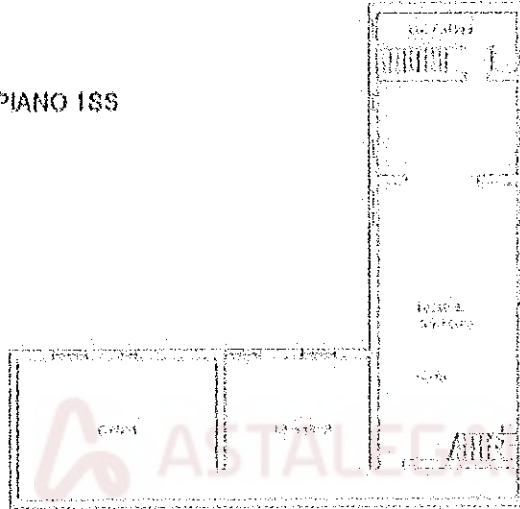

PIANO TERRA

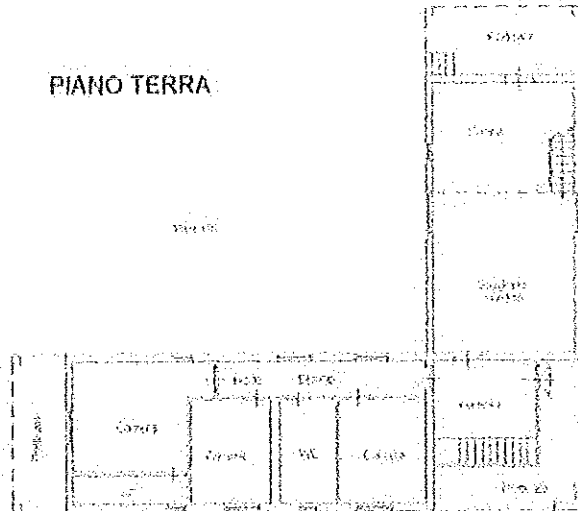

Ultima planimetria in atti

Data: 23/11/2019 - n. 113202 - Richiedente: GISTURN67E481449K

Totale schede: 1 - Formato di acquisizione: A4(210x297) - Formato stampa richiesto: A4(210x297)

Cassa di Fabbrica - Situazione al 23/11/2019 - Comune di SARZANA (449) - Foglio 12 - Frazione 629 - Subalterno: 629
VIA PALCINELLO SNC piano 1°/1°

Planimetria catastale

DIREZIONE GENERALE DEL CATASTO E DEL S.T.T.C.C.

CATASTO EDILIZIO URBANO (R.D.L. 13-4-1939, n. 652)

Planimetria di u.l.u. n. Comune di **SARZANA** via **FALCINELLO** civ. n. **4**

CAPACE

PIANO TERRA

ASTALEGALE.NET

ORIENTAMENTO



SCALA DI 1:...

| | | |
|---|---|---|
| Dichiarazione di N.C. <input checked="" type="checkbox"/> Denuncia di variazione <input type="checkbox"/> Identificativi catastali Piano planimetria in stile <input checked="" type="checkbox"/> Data presentazione: 23/12/1997 - Direzione Provinciale del Catasto di Sarzana n. 118/703 - 11/12/1997 | Computata dal GEOMETRA RICHETTI LEONARDO Iscritto all'albo del GEOM. della provincia di SP Firma: LEONARDO RICHETTI 12/12/97 | RISERVATO ALL'USO # 3768 Comune di Sarzana - Contratto di Sarzana n. 114/91 - Foglio 12 - Particella 618 - Subalterno: 9 - VIA FA... |
|---|---|---|

Foglio di Sarzana n. 114/91 - Foglio 12 - Particella 618 - Subalterno: 9 - VIA FA...

Planimetria catastale

Ministero delle Grazie
DIREZIONE GENERALE DEL CATASTO E DEI SS.TTEE.
CATASTO EDILIZIO URBANO (RDL 13-4-1939, n. 662)

Planimetria di u.l.u. in Comune di **SARZANA** via **FALCINELLO**

MAGP. 674

PIANO TERRA

ORIENTAMENTO

SCALA DI 1:1000

Conservato all'ufficio #3768

| | | |
|---|--|-----------------------|
| Definizione n. C. <input checked="" type="checkbox"/> | Completata dal GEOMETRA RIGIETTI LEONARDO | PRELEVATO ALL'UFFICIO |
| Dispositiva di variazione <input type="checkbox"/> | Conservato al 23/11/2019 - Comune di SARZANA (14-49) - v. Foglio: 1 - Particella: 619 - Subalterno: 0 | |
| Utile di planimetria in atti <input type="checkbox"/> | Formato di acquisizione: AS (110x307) e Formato stampa: AS (210x297) | |
| Data prescrizione: 23/11/1997 - Data di pubblicazione: 23/11/2019 - Numero: 6518449K | data: 16/04/2019 - Firma: [Signature] | |

Stampa: **ASTALEGALE.NET**

VERBALE
 n. 242
 del 23/11/2019

MINISTERO DELLE FINANZE
 DIREZIONE GENERALE DEL CATASTO E DEI SS.TT.EE
CATASTO EDILIZIO URBANO (RDL 13-4-1939, n. 652)

Pianimetria di 0.11 in Comune di **SARZANA** via **FALCITIELLO**

MAPP. 622
 MAPP. 621
 MAPP. 620
 MAPP. 615

PIANO TERRA

ASTALEGALE.NET

ORIENTAMENTO

SCALA IN 1:200

Dichiarazione di N.C.
 Opposizione di variazione
 Unità planimetrica in attuazione dell'art. 2, comma 1, lett. a) dell'art. 23 del D.Lgs. n. 112/1997 - Data 23/11/2019 - n. 113701
 Dichiarazione di acquisizione art. 23 del D.Lgs. n. 112/1997 - Data DIC 197

Computata dal **GEOMETRA RIGHETTI LEONARDO**
 Iscritto all'Albo dei Geometri n. 113701
 Firmato stampato il giorno 23/11/2019

RISERVATO ALL'UFFICIO
F 7768

Ufficio di Sarzana - Situazione al 23/11/2019 - Comune di SARZANA (1449) - P. 12 - Partecolar 619 - Subalterno 019
 VIA FALCITIELLO SNC PIAZZA 11

