



N=34900

Particella: 175



ASTALEGALE.NET

Per Visura

Compilata da:  
Cernigliaro Mario  
Iscritto all'albo:  
Architetti  
Prov. Palermo N. 2975

Identificativi Catastali:  
Sezione:  
Foglio: 108  
Particella: 161  
Subalterno: 1

Dichiarazione protocollo n. CL0070065 del 21/10/2005  
Particella: 161 - Subalterno 1 >  
Planimetria di u.i.u. in Comune di Gela  
Contrada Femmina Morta civ. SNC

Agenzia del Territorio  
**CATASTO FABBRICATI**  
Ufficio provinciale di  
Caltanissetta

Data: 29/10/2010 - n. CL0151948 - Richiedente OLIVA  
Tipo scheda: 17 - Foglio di acq.: A3(297x420) - Formato di scala: 1:1  
Ultima Planimetria: 17/08/2010

Scala 1: 200

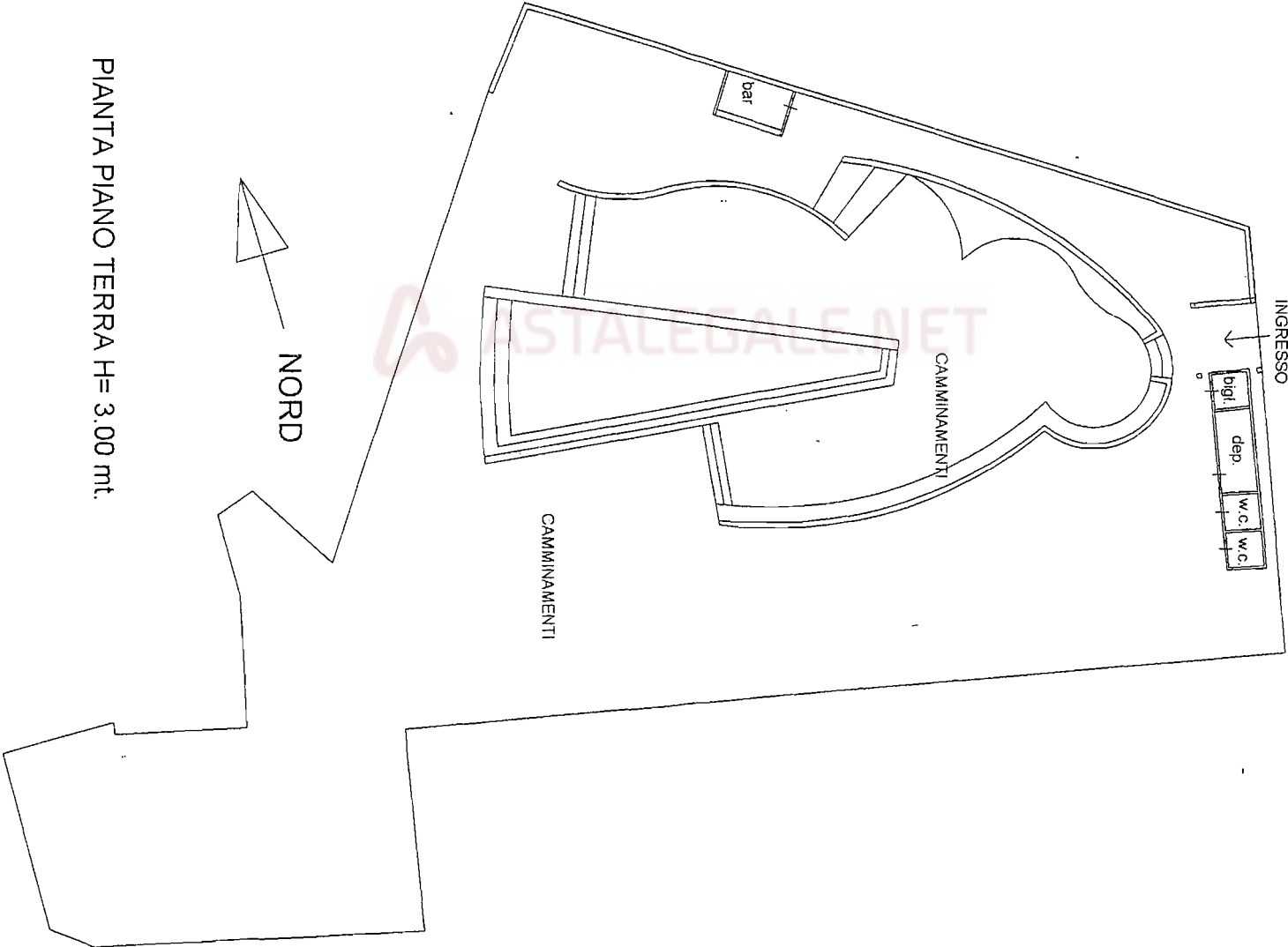

Compilata da:  
Cernigliaro Mario  
Iscritto all'albo:  
Architetti  
Prov. Palermo N. 2975

Identificativi Catastali:  
Sezione:  
Foglio: 108  
Particella: 161  
Subalterno: 2

Dichiarazione protocollo n. CL0070065 del 21/10/2005  
Particella: 161 - Subalterno 2 >  
Planimetria di u.i.u. in Comune di Gela  
Contrada Femmina Morta oiv. SNC

**Agenzia del Territorio**  
**CATASTO FABBRICATI**  
Ufficio provinciale di  
Caltanissetta

n. 1 Scala 1: 200

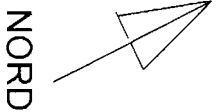
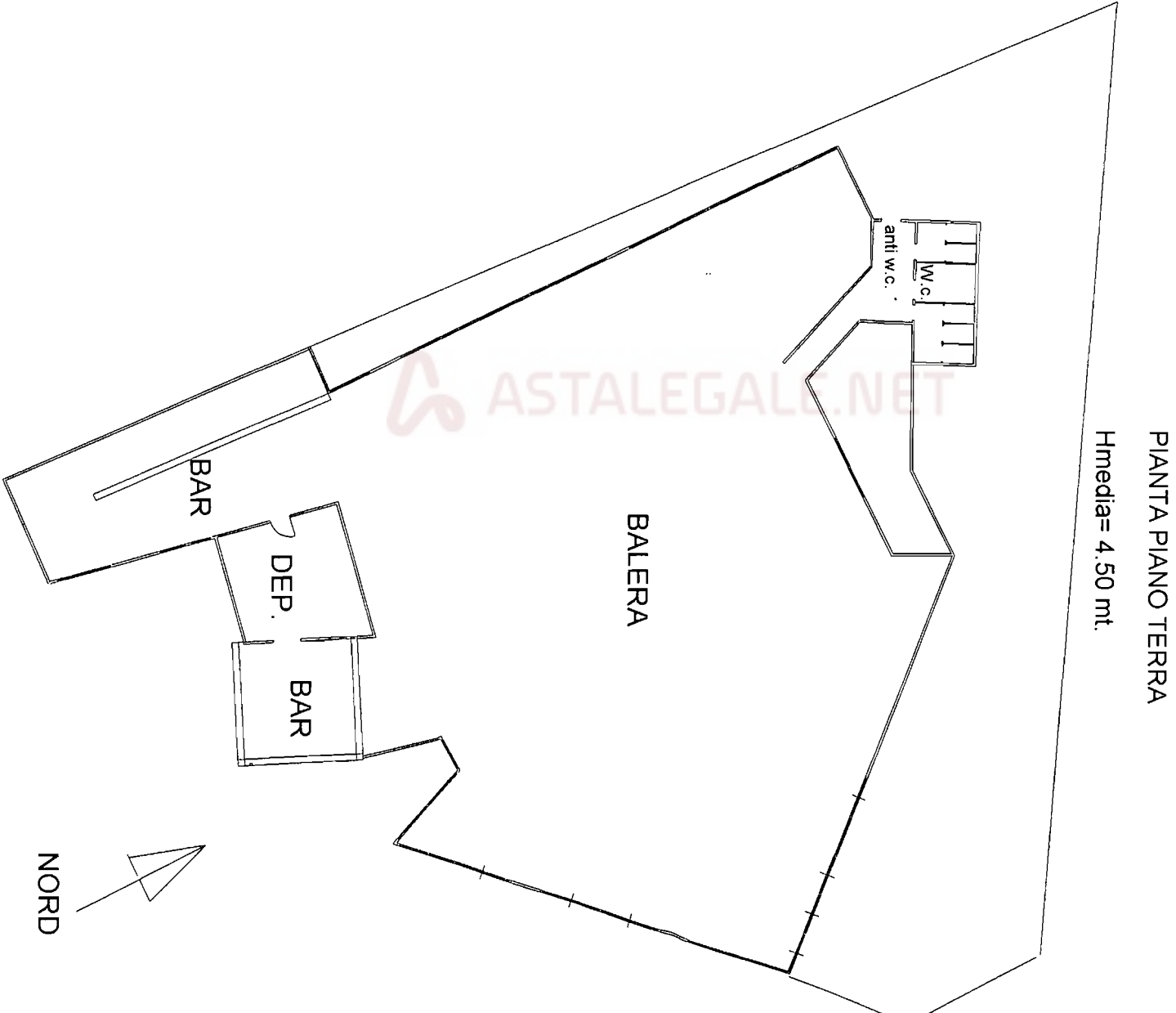

Data: 29/10/2010 - n. CL0151949 - Richiedente OLIVA  
Tol. scheda: 0 - Foglio di acq.: A3(297x420) - Formato di scala: 1:1  
Ultima Planimetria in atti

**ELABORATO PLANIMETRICO**

Compilato da:  
Cernigliaro Mario  
Iscritto all'albo:  
Architetti  
Prov. Palermo N. 2975

Agenzia del Territorio  
**CATASTO FABBRICATI**  
Ufficio Provinciale di  
Caltanissetta

Comune di Gela

Protocollo n. CL0070065 del 21/10/2005

Sezione: Foglio: 108

Particella: 161

Tipo Mappale n. 68781

del 18/10/2005

Dimostrazione grafica dei subalterni

Scala 1 : 500

# PIANTA PIANO TERRA

NORD

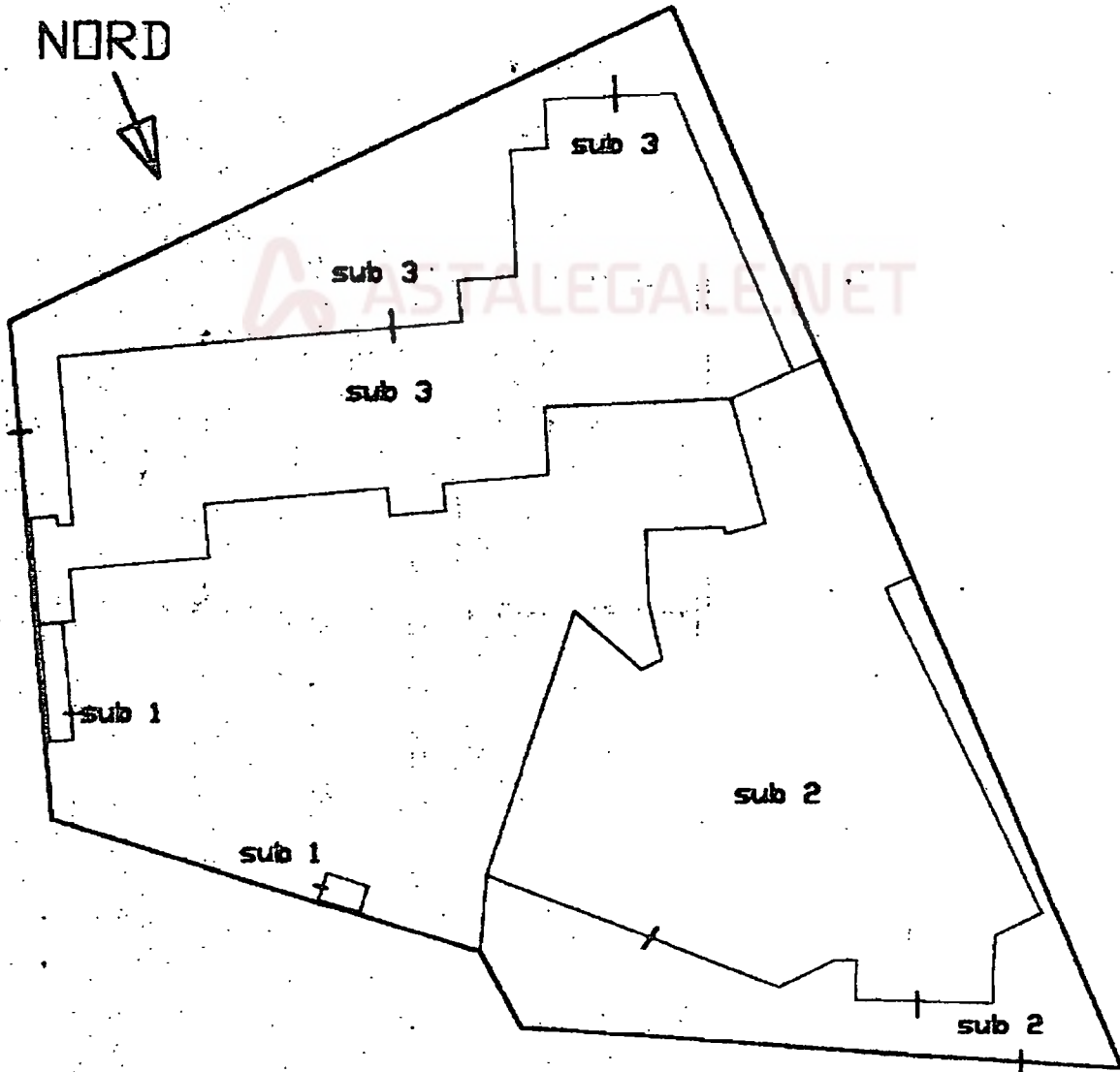

Ultima planimetria in atti

Data: 21/01/2011 - n. T365369 - Richiedente: Telematico

Totale schede: 1 - Formato di acquisizione: A4(210x297) - Formato stampa richiesto: A4(210x297) - Fattore di scala non utilizzabile

Catasto dei fabbricati - Situazione al 21/01/2011 - Comune di GELA (0960) - Foglio: 108 - Particella: 161 - Elaborato planimetrico



FOTO N° 3  
PROSPETTO OVEST - INGRESSO PRINCIPALE

ASTALEGALE.NET



FOTO N° 2  
PROSPETTO OVEST - INGRESSO PRINCIPALE



Foto N°3

PROSPETTO OVEST - INGRESSO PRINCIPALE



Foto N°4

INGRESSO BALERA



Foto N°5

PARTICOLARE INGRESSO



ASTALEGALE.NET



Foto N°6

PARTICOLARE INGRESSO



Foto N° 7

FONTANA E CAMMINAMENTI

ASTALEGALE.NET



Foto N° 8

PROSPETTO OVEST BALERA



FOTO N° 9

PROSPETTO OVEST BALERA

ASTALEGALE.NET



FOTO N° 10

PROSPETTO OVEST - BALERA



Foto N° 11  
PROSPETTO SUD

ASTALEGALE.NET



Foto N° 12  
PROSPETTO SUD



Foto N° 13

PROSPETTO OVEST

ASTALEGALE.NET



Foto N° 14

PROSPETTO OVEST



Foto N° 15

BUFFET

ASTALEGALE.NET



Foto N° 16

PARTICOLARE ZONA VERDE



Foto N° 17  
PARTICOLARE RECINZIONE



Foto N° 18  
PROSPETTO NORD



Foto N° 19

PROSPETTO NORD

 ASTALEGALE.NET



Foto N° 20

PROSPETTO NORD





FOTO N° 21

INTERNO BALERA

ASTALEGALE.NET

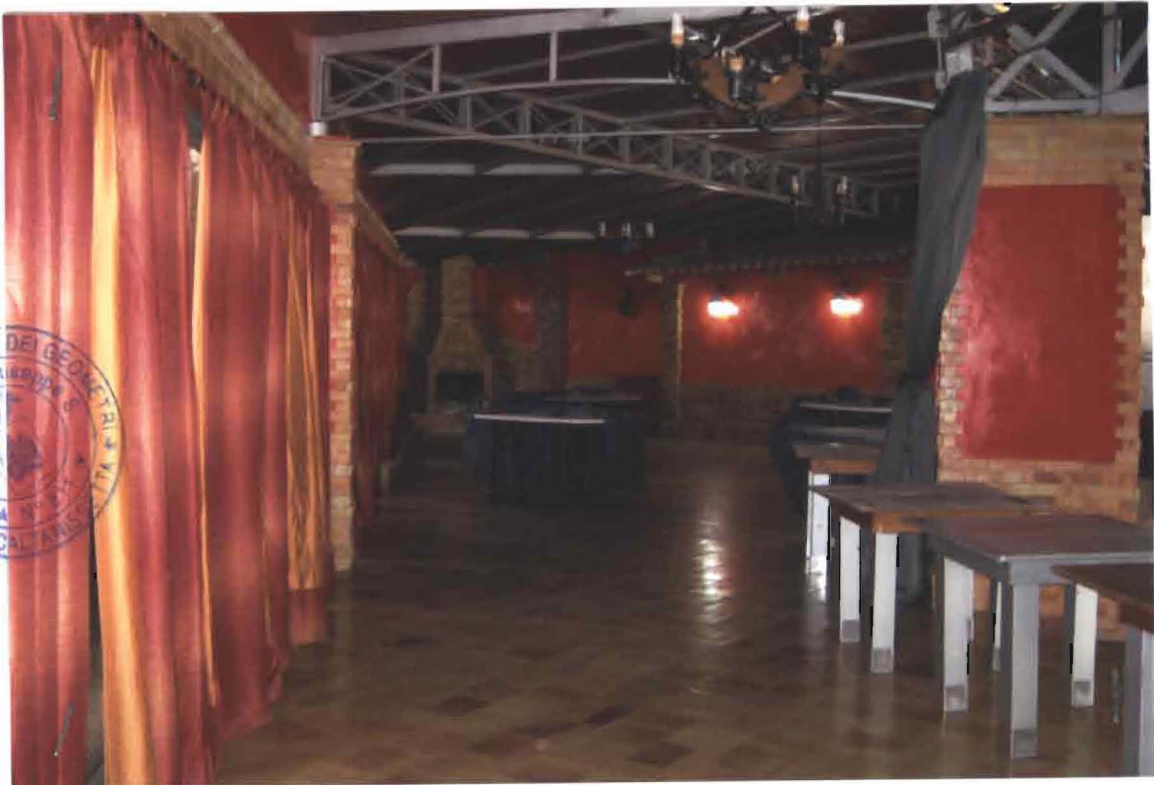

FOTO N° 22

INTERNO BALERA

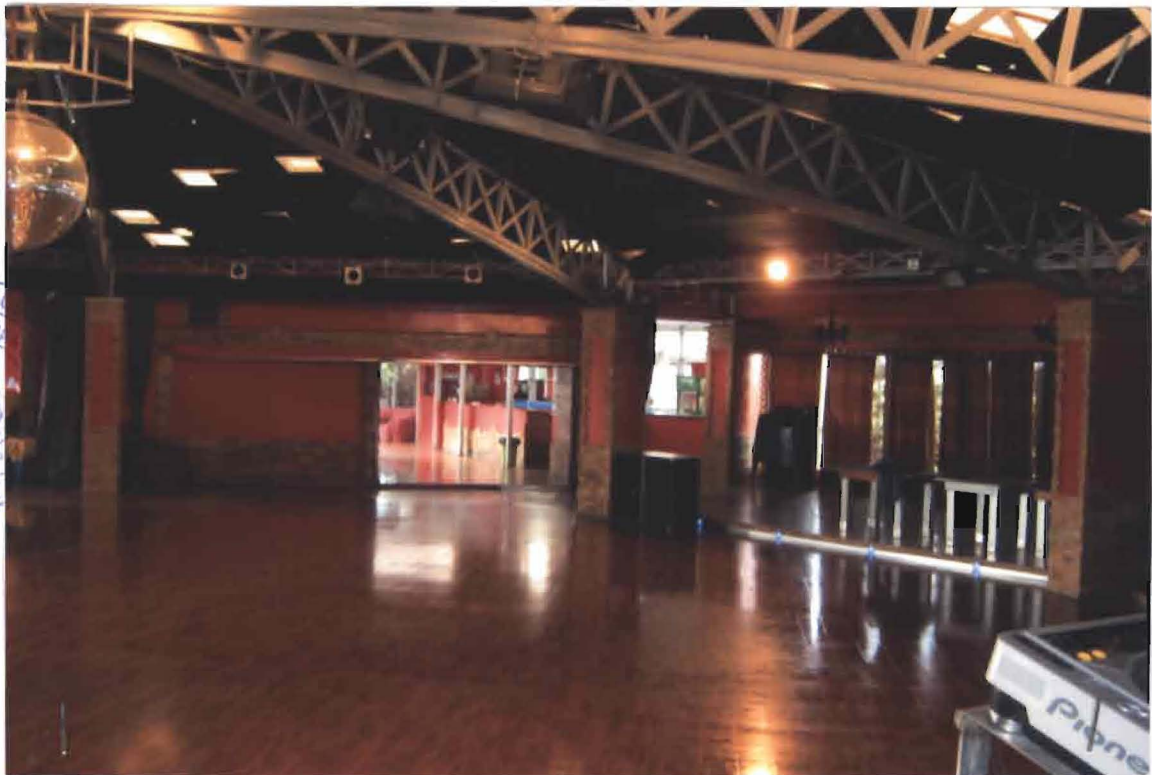

Foto N° 23

INTERNO BACERA

ASTALEGALE.NET



Foto N° 24

INTERNO BACERA



Foto N° 25

ASTALEGAL.NET



Foto N° 26  
INTERNO BALERA