



**Agenzia del Territorio
CATASIO FABBRICATI**
Ufficio provinciale di
Modena

Dichiarazione protocollo n. MO0053195 del 11/03/2009
Planimetria di u.i.u. in Comune di Mirandola
Via Delle Valli

Scala 1:200

civ. 414/F

Compiata da:
Maselli Emiliano
Iscritto all'albo:
Geometri
Prov. Modena
N. 2629

Identificativi Catastali:
Sezione:
Foglio: 45
Particella: 314
Subalterno: 2

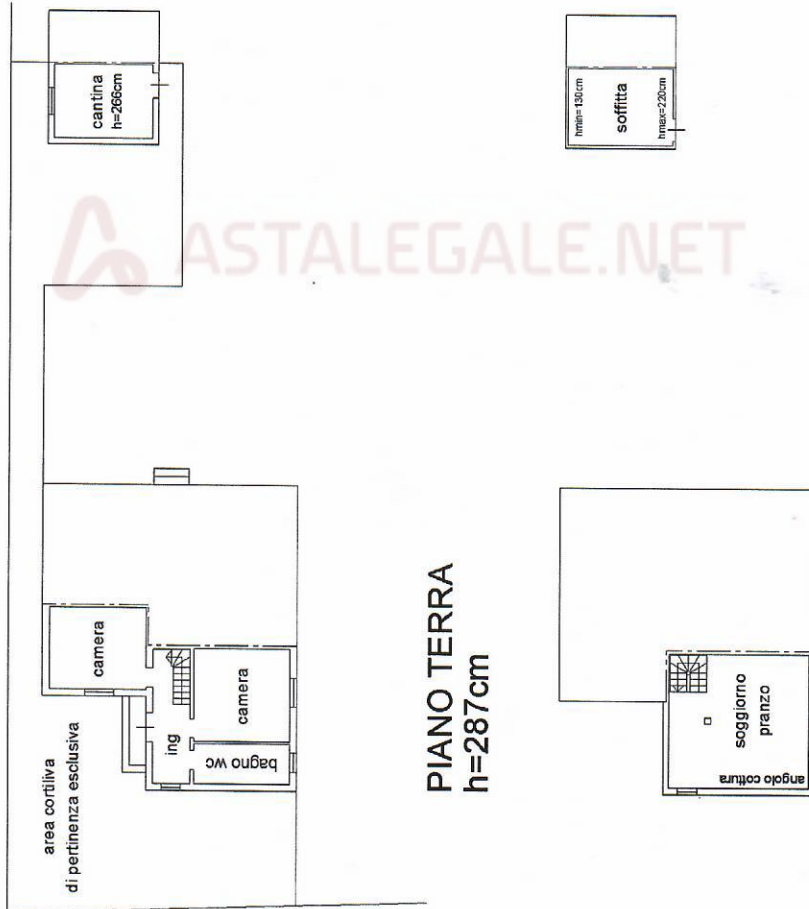

via delle valli



ASTALEGALE.NET