

PIANO PRIMO - stato approvato

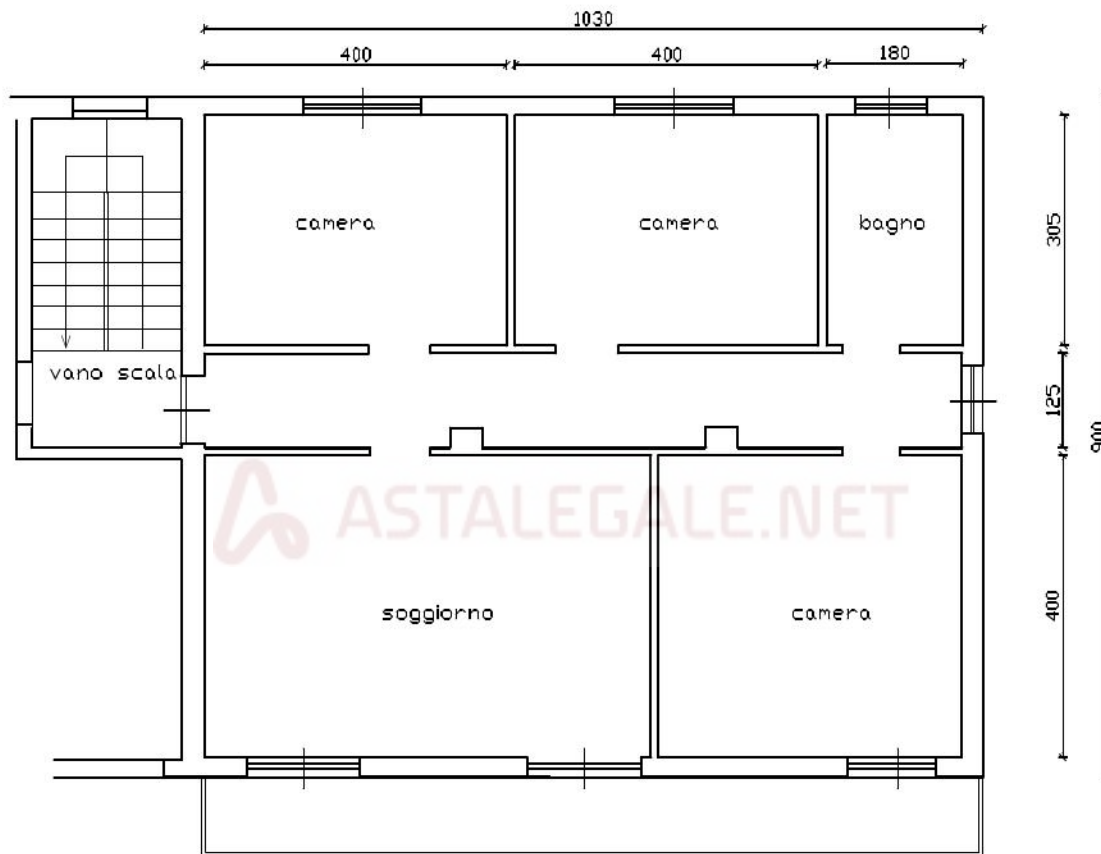

PIANO PRIMO - stato di fatto
H=2,82m

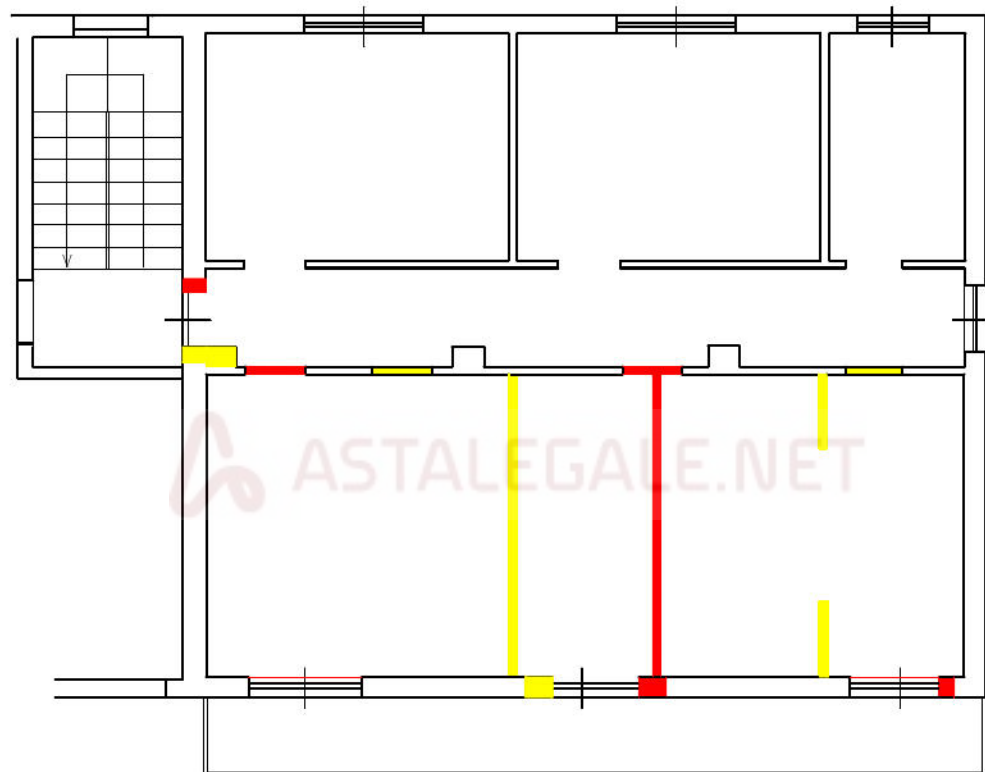



PIANO PRIMO - sovrapposizione

H=2,82m

- DEMOLIZIONE
- COSTRUZIONE

MODULARIO
F. - Cat. S. T. - 315



MINISTERO DELLE FINANZE
DIREZIONE GENERALE DEL CATASTO E DEI SERVIZI TECNICI ERARIALI

Mod. B (Nuovo Catasto Edilizio Urbano)

Lire
20

NUOVO CATASTO EDILIZIO URBANO

(R. DECRETO-LEGGHE 13 APRILE 1939, N. 459)

Planimetria dell'immobile situato nel Comune di Montecchio Maggiore Via Pacinotti

Allegata alla dichiarazione presentata all'Ufficio Tecnico Erariale di VICENZA

58
27

Primo Piano

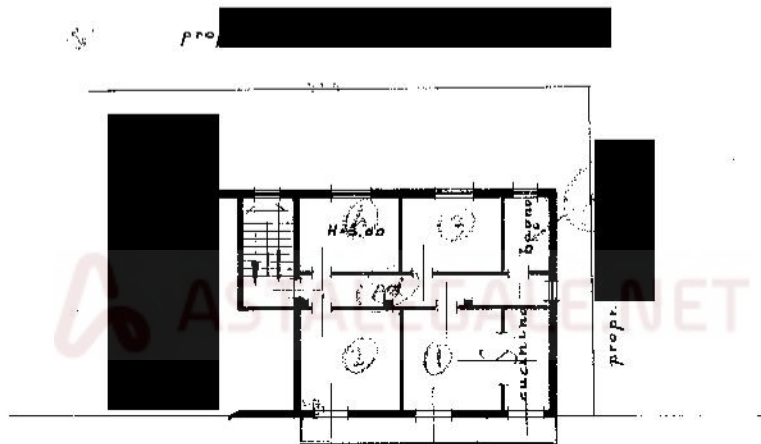

Via Pacinotti

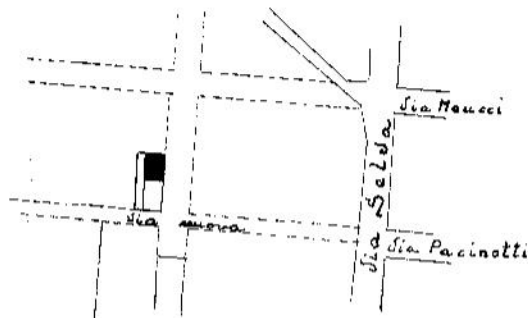

ORIENTAMENTO



COMUNE DI MONTECCHIO MAGGIORE
SEZ. A FOLGIO 3° MAPPA N° 64/c
SCALA 1:2000

SCALA DI 1:200

SPAZIO RISERVATO PER LE ANNOTAZIONI D'UFFICIO

DATA
PROT. N°

Compilata dal Geometra
Armando Verlato
(Titolo, nome e cognome del tecnico)
Iscritto all'Albo dei Geometri
della Provincia di Vicenza
DATA 23 Gennaio 1964
Firma: Armando Verlato

Ultima planimetria in atti



MINISTERO DELLE FINANZE
DIREZIONE GENERALE DEL CATASTO E DEI SERVIZI TECNICI ERARIALI
NUOVO CATASTO EDILIZIO URBANO

(R. DECRETO-LEGGE 14 APRILE 1979, N. 612)

Mod. B (Nuovo Catasto Edilizio Urbano)

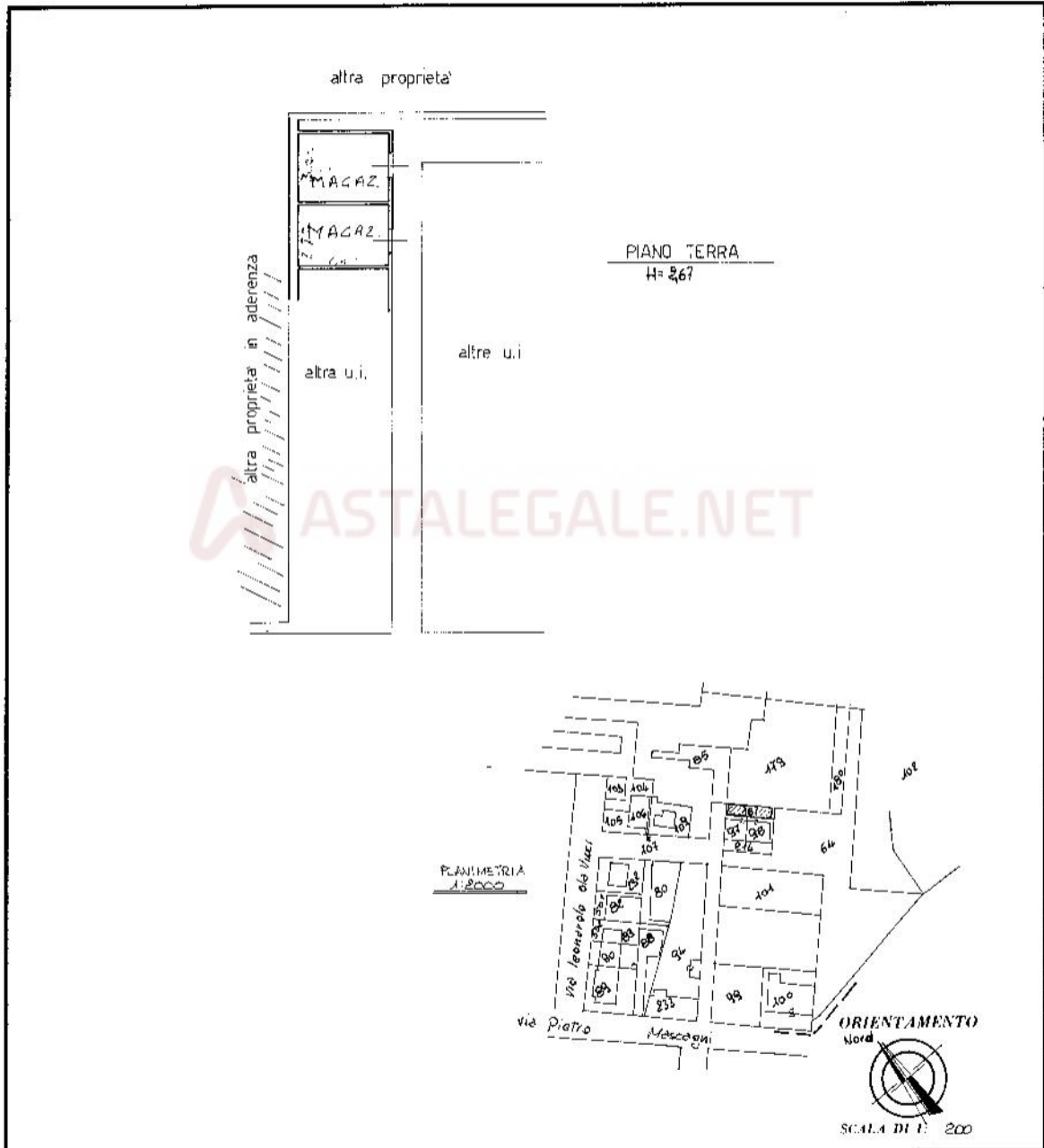

SPAZIO RISERVATO PER LE ANNOTAZIONI D'UFFICIO	
DATA PROT. N°	FOGLIO 8 MAPPA 184 SUB. IV

Compilata dal Geom. De Marchi Luigi
(Titolo, nome e cognome del tecnico)

Iscritto all'Albo dei Geometri
della Provincia di Verona

DATA 2 - 15 - 1986

Firma: [Signature]

Ultima planimetria in atti