

# TRIBUNALE ORDINARIO - IMPERIA

## ESPROPRIAZIONI IMMOBILIARI

### 56/2023

PROCEDURA PROMOSSA DA:

PALATINO SPV SRL RAPPR. DA SPECIAL GARDANT S.P.A.

DEBITORE:



GIUDICE:

CUSTODE:

## CONSULENZA ESTIMATIVA GIUDIZIARIA

### ALLEGATO 7

### DOCUMENTAZIONE FOTOGRAFICA



TECNICO INCARICATO:

CF:RGGCST62E69I138P

con studio in TAGGIA (IM) VIA SOLERI, 21

telefono: 0184462031

fax: 0184462031

email: cristinaroggeri@gmail.com

PEC: cristina.roggeri@archiworldpec.it



CORTILE INGRESSO – A DESTRA INGRESSO CANTINA/MAGAZZINI A SINISTRA INGRESSO APPARTAMENTO NON AUTORIZZATO OGGI MAGAZZINO (CATASTALMENTE E URBANISTICAMENTE)





 ASTALEGALE.NET

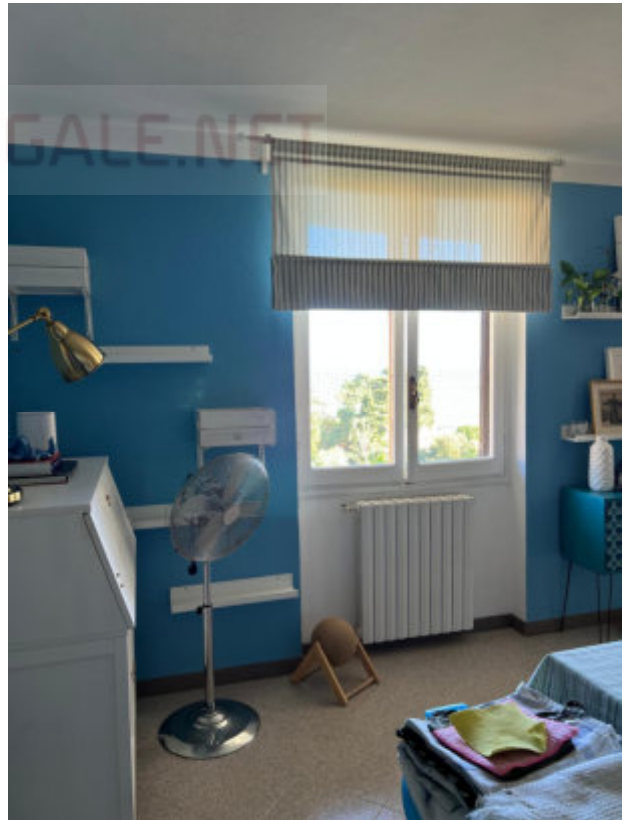

LOCALE DESTINATO A SOGGIORNO



LOCALE DESTINATO A CAMERA

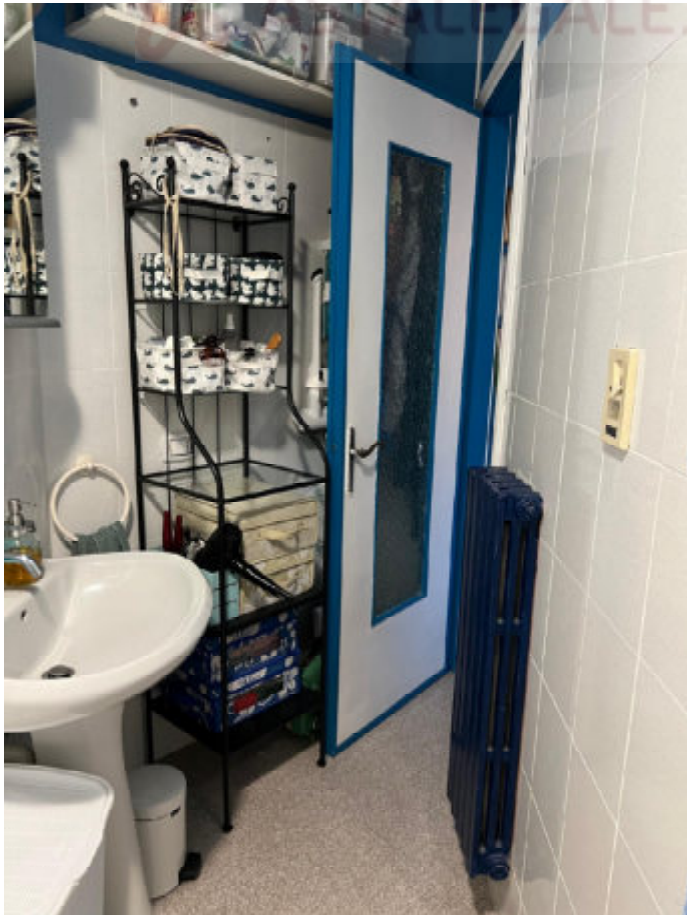

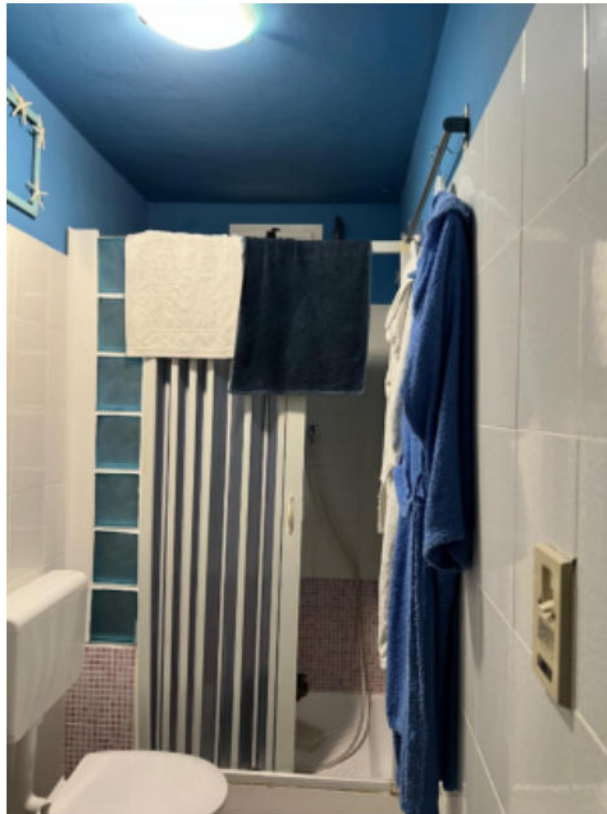

BAGNO



TARGA CALDAIA E BOILER ELETTRICO





MAGAZZINO



