

# TRIBUNALE CIVILE DI RAVENNA

GIUDICE DI ESECUZIONE IMMOBILIARE DR. SAMUELE

LABANCA

PROCEDURA ESECUTIVA R.G.Es 152/2023

PROMOSSA DA

[REDACTED]

[REDACTED]

CON

[REDACTED]

[REDACTED]

CONTRO

[REDACTED]

[REDACTED]

ALLEGATO “A” – DOCUMENTAZIONE FOTOGRAFICA – LOTTO 1

Ravenna, 20/09/2024

IL CTU

Geom. Silvia Scarpa





Foto 1 – vista aerea



Foto 2 – Sub. 1 – 2 – 4



Foto 2 – Sub. 1 – 2 – 4



Foto 3 – Sub. 1 – 2 – 4



Foto 4 – ingresso sub. 1



Foto 5 – cucina sub. 1



Foto 6 – camera sub. 1



Foto 7 – bagno sub. 1

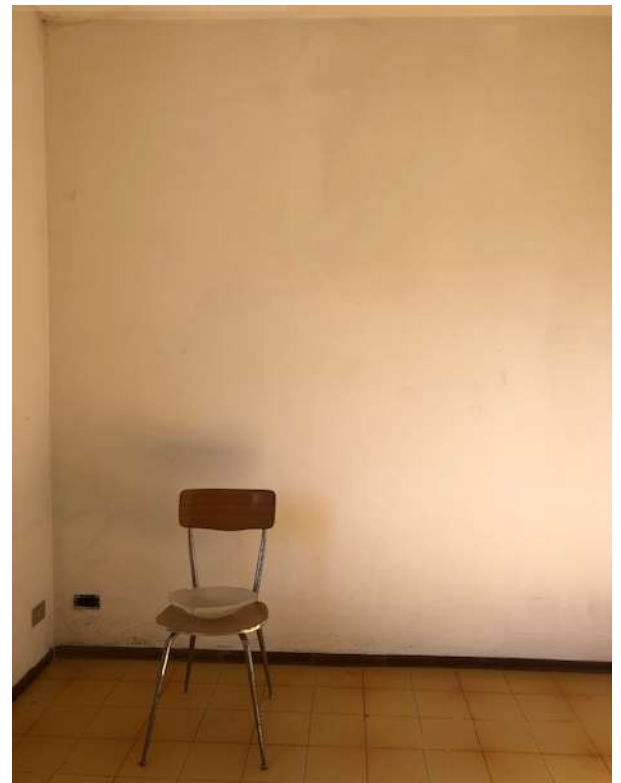

Foto 8 – camera sub. 1



Foto 9 – centrale termica sub 4



**Foto 10 – vano scala sub 2**

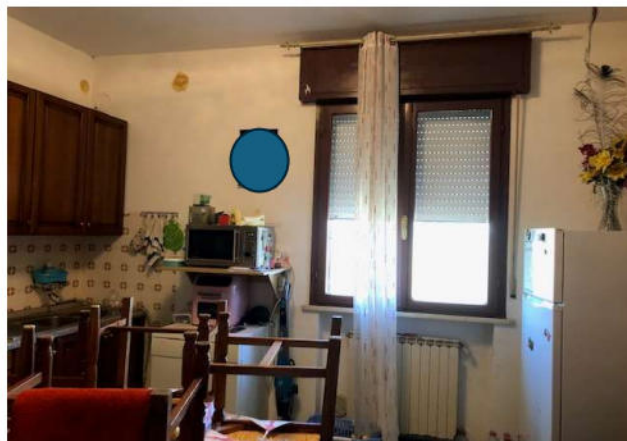

**Foto 11 – cucina sub 2**

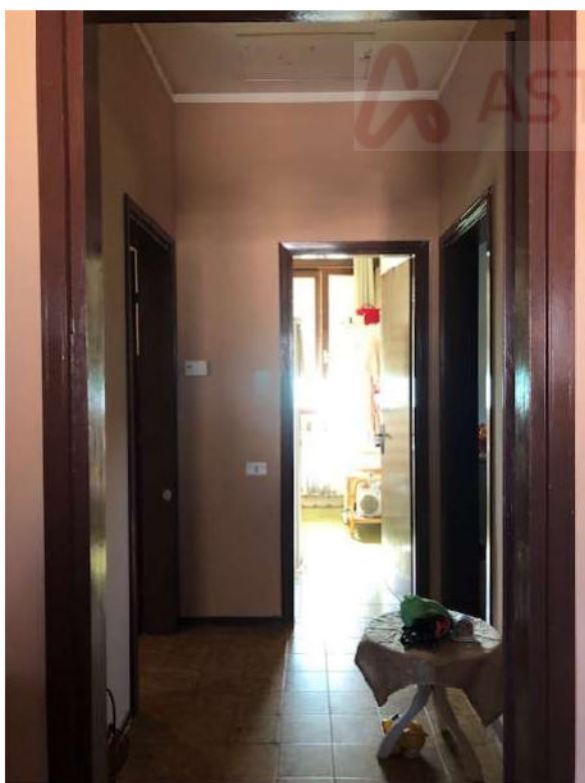

**Foto 12 – disimpegno sub 2**

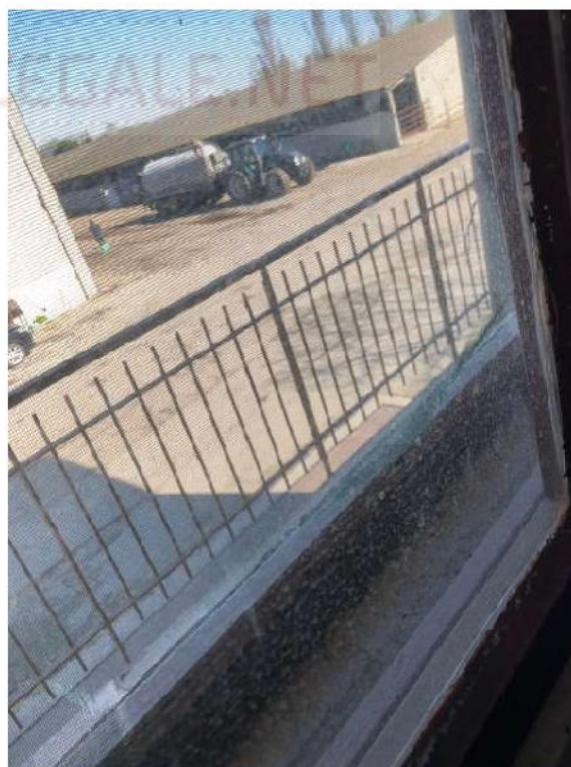

**Foto 13 – Terrazzo sub 2**



Foto 14 – camera sub 2



Foto 15 – Sub. 6 fabbricato "A"



**Foto 16**



**Foto 17**



**Foto 18**



**Foto 19**



**Foto 20 – servizi**



**Foto 21 – ufficio**



**Foto 22 – bagno**



**Foto 23 – concimaia**



Foto 24 – letamaia



Foto 25 – Subalterno 6 – fabbricato “B”



**Foto 26 – Subalterno 6 – fabbricato “C”**



**Foto 27 – Subalterno 6 – fabbricato “D”**



**Foto 28 – Subalterno 6 – fabbricato “E”**

 ASTALEGALE.NET