

# TRIBUNALE CIVILE DI RAVENNA

GIUDICE DI ESECUZIONE IMMOBILIARE DR. SAMUELE

LABANCA

PROCEDURA ESECUTIVA R.G.Es 152/2023

PROMOSSA DA



CON



CONTRO



ALLEGATO “D” – ESTRATTO DI MAPPA – LOTTO 1

Ravenna, 20/09/2024

IL CTU

Geom. Silvia Scarpa



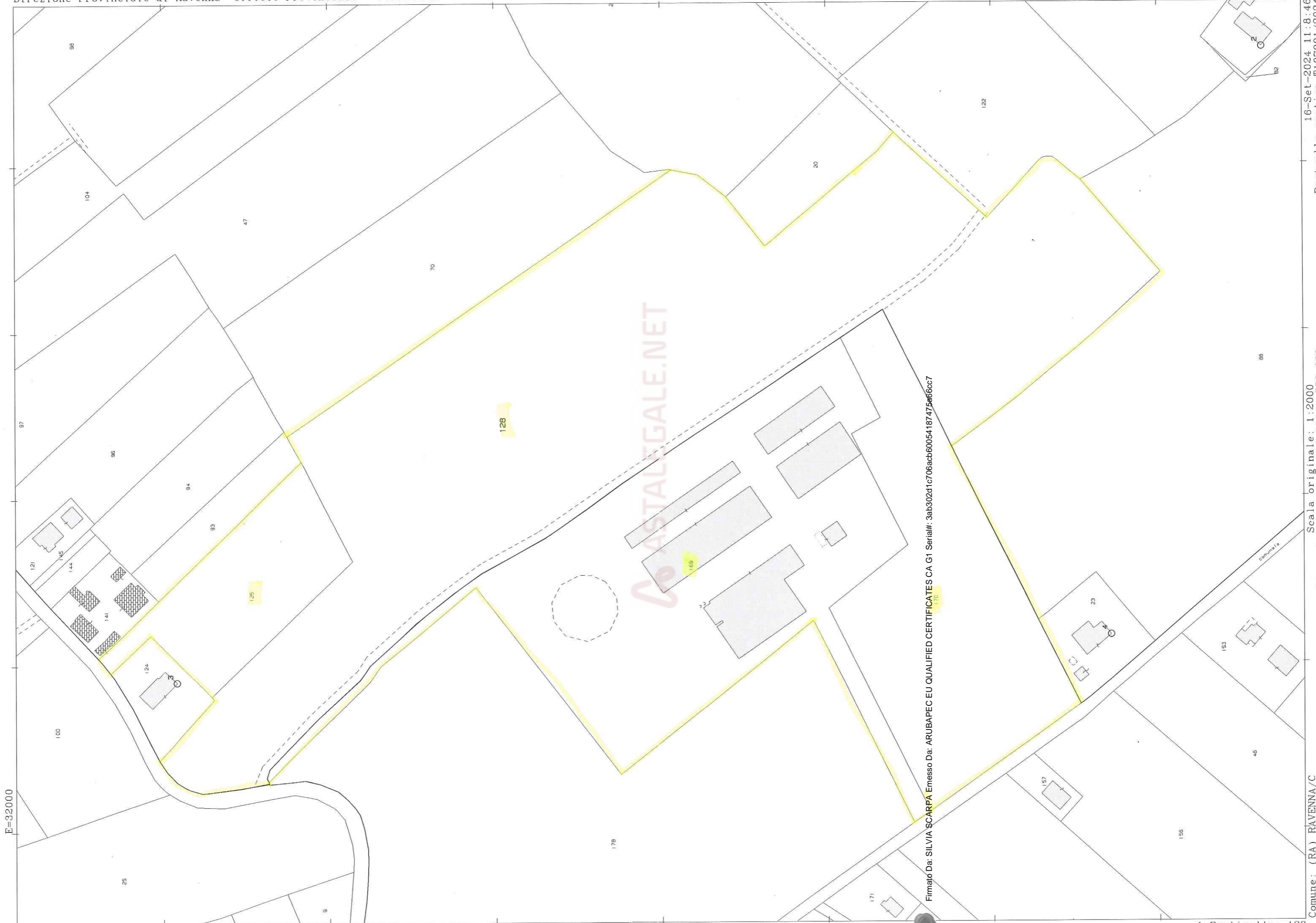

E=32000

N=-20400

Firmato Da: SILVIA SCARPA Emesso Da: ARUBAPEC EU QUALIFIED CERTIFICATES CA G1 Serial#: 3ab302d1c706acb60054187475af66cc7

Comune: (RA) RAVENNA/C  
Foglio: 7

Scala originale: 1:2000  
Dimensione cornice: 776.000 x 552.000 m.

16-Set-2024 11:8:46  
Protocollo pratica T107001/2024

1 Particella: 128

E=32000

N=20300

Direzione Provinciale di Ravenna Ufficio Provinciale - Territorio - Direttore D.SSA LUCIA CAMPANELLA

2 Particelle: 125, 128

Vis. tel (1.80 euro)

Comune: (RA) RAVENNA/C

Foglio: 7

Scala originale: 1:2000  
Dimensione cornice: 776.000 x 552.000 metri

11-Mar-2024 15:6:8  
Protocollo pratica T251126/2024

Firmato Da: SILVIA SCARPA Emesso Da: ARUBAPEC EU QUALIFIED CERTIFICATES CA G1 Serial#: 3ab302d1c706acb60054187475a66cc7

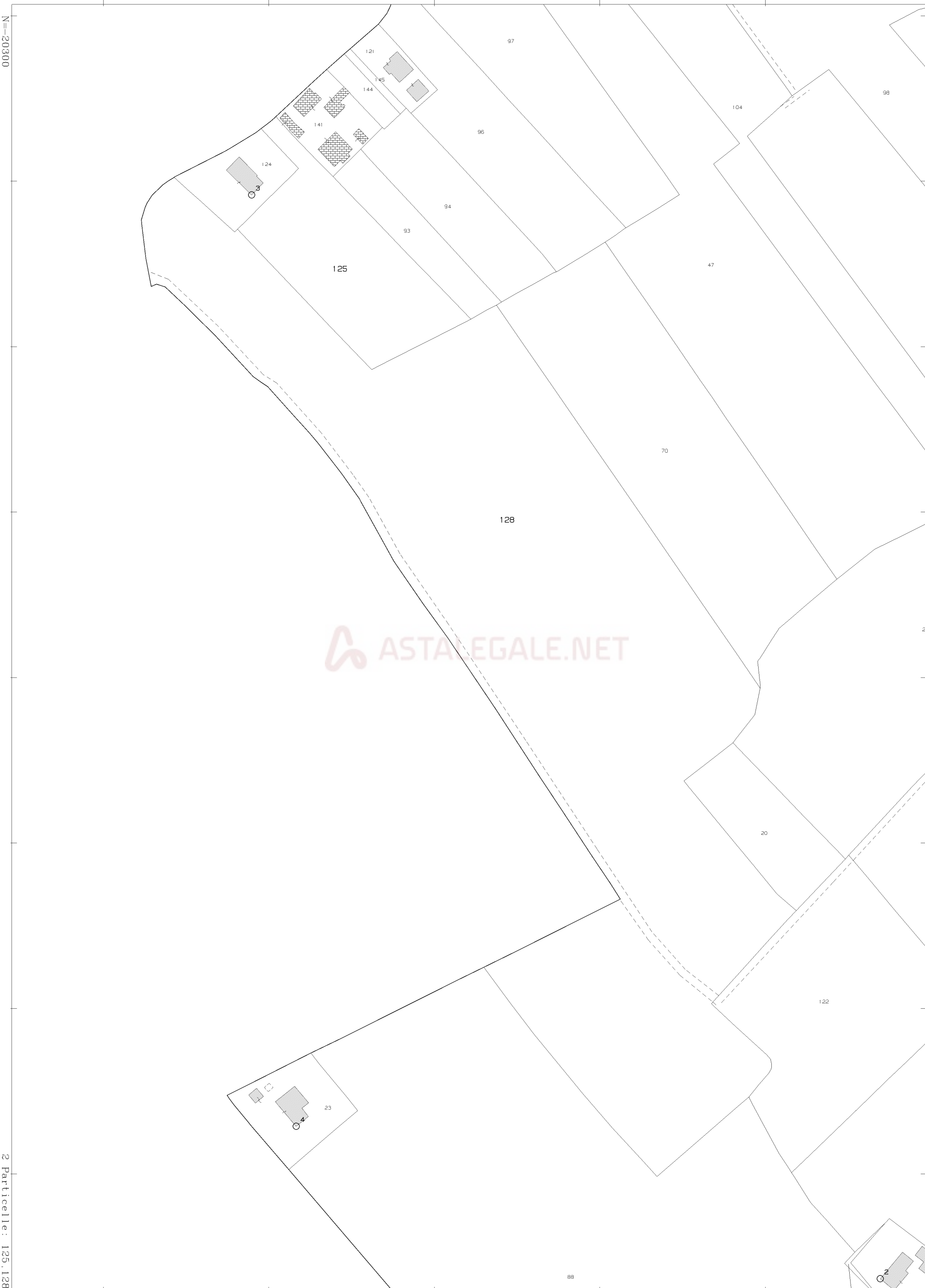

E=32000

N=-20400

I Particella: 169

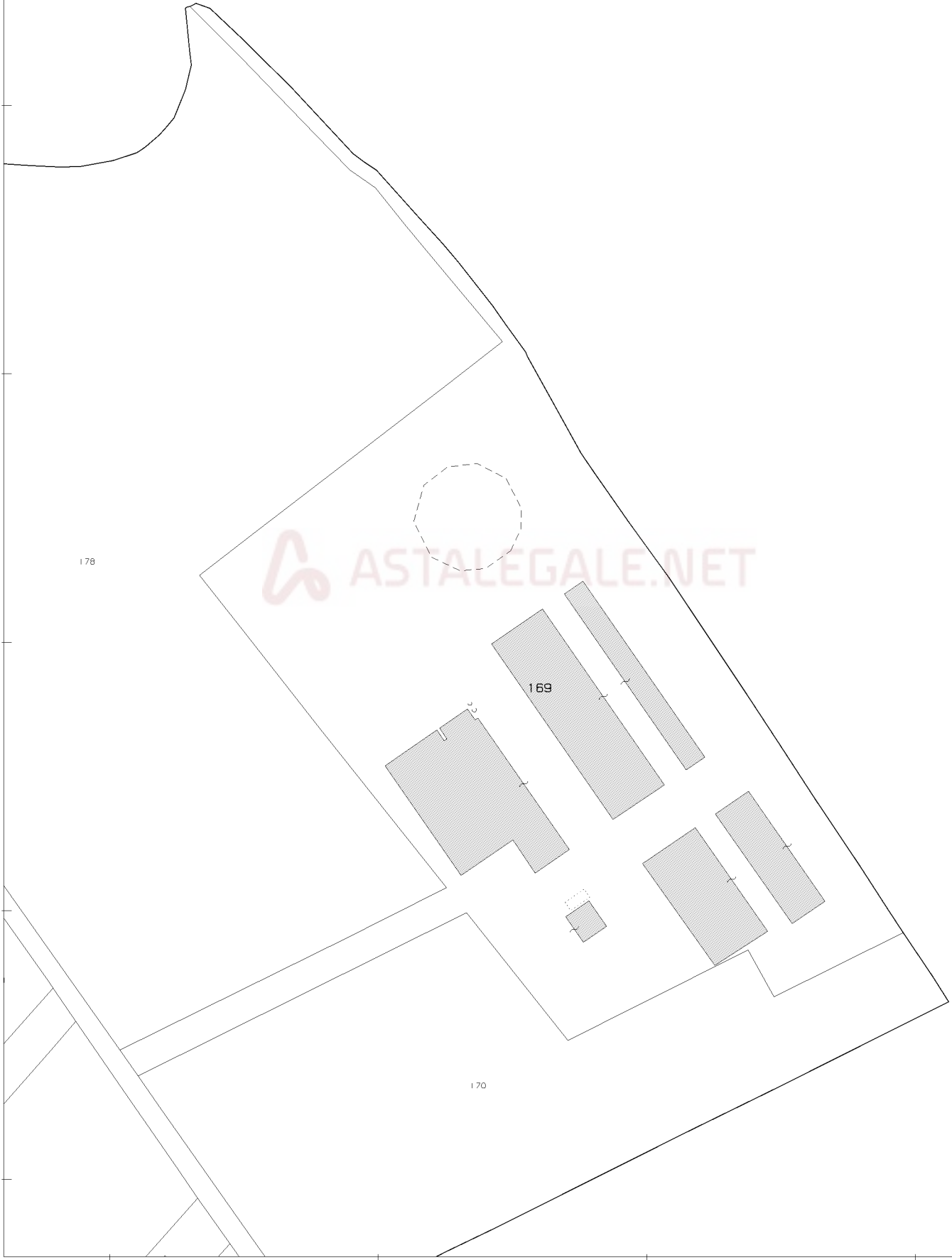

Comune: (RA) RAVENNA/C  
Foglio: 14

Scala originale: 1:2000  
Dimensione cornice: 534.000 x 378.000 metri  
11-Mar-2024 15:2:33  
Protocollo pratica T248986/2024

Direzione Provinciale di Ravenna Ufficio Provinciale - Territorio - Direttore D.SSA Lucia Campanello  
Firmato Da: SILVIA SCARPA Emesso Da: ARUBAPEC EU QUALIFIED CERTIFICATES CA G1 Serial#: 3ab302d1c706acb60054187475a666c7  
Vis. tel. (0) 90 euro



N=-21000

E=31900

1 Particella: 170

Firmato Da: SILVIA SCARPA Emesso Da: ARUBAPEC EU QUALIFIED CERTIFICATES CA G1 Serial#: 3ab302d1c706acb60054187475a66cc7

Astalegale.net - E' vietata la stampa e la riproduzione dei documenti per fini di carattere commerciale. Pubblicazione eseguita giusta iscriz. elenco Min. della Giustizia PDG 28/10/2009

Comune: (RA) RAVENNA/C  
Foglio: 14  
Scala originale: 1:2000  
Dimensione cornice: 534.000 x 378.000 metriProtocollo pratica T182023/2024  
20-Ago-2024 17:27:9