

# TRIBUNALE CIVILE DI PERUGIA

## **R.G. Es. Imm. n. 177/2022**

Oggetto: **Esecuzione Immobiliare**

promosso da



Creditore Procedente

contro



Debitrice - Esecutata

## **ALLEGATO N. 5**

### INQUADRAMENTO URBANISTICO

- SOVRAPPOSIZIONE AEREO CATASTALE
- ESTRATTO P.R.G.

#### **GEOM. MOMMI MICHELE**

C.F. MMMMHL83L28D786W

Perugia – Loc. Ponte San Giovanni – Via Giuseppe Lunghi n. 35 cap 06135

Tel. 349.1392474

mail [2010mommi@gmail.com](mailto:2010mommi@gmail.com) pec. [michele.mommi@geopec.it](mailto:michele.mommi@geopec.it)

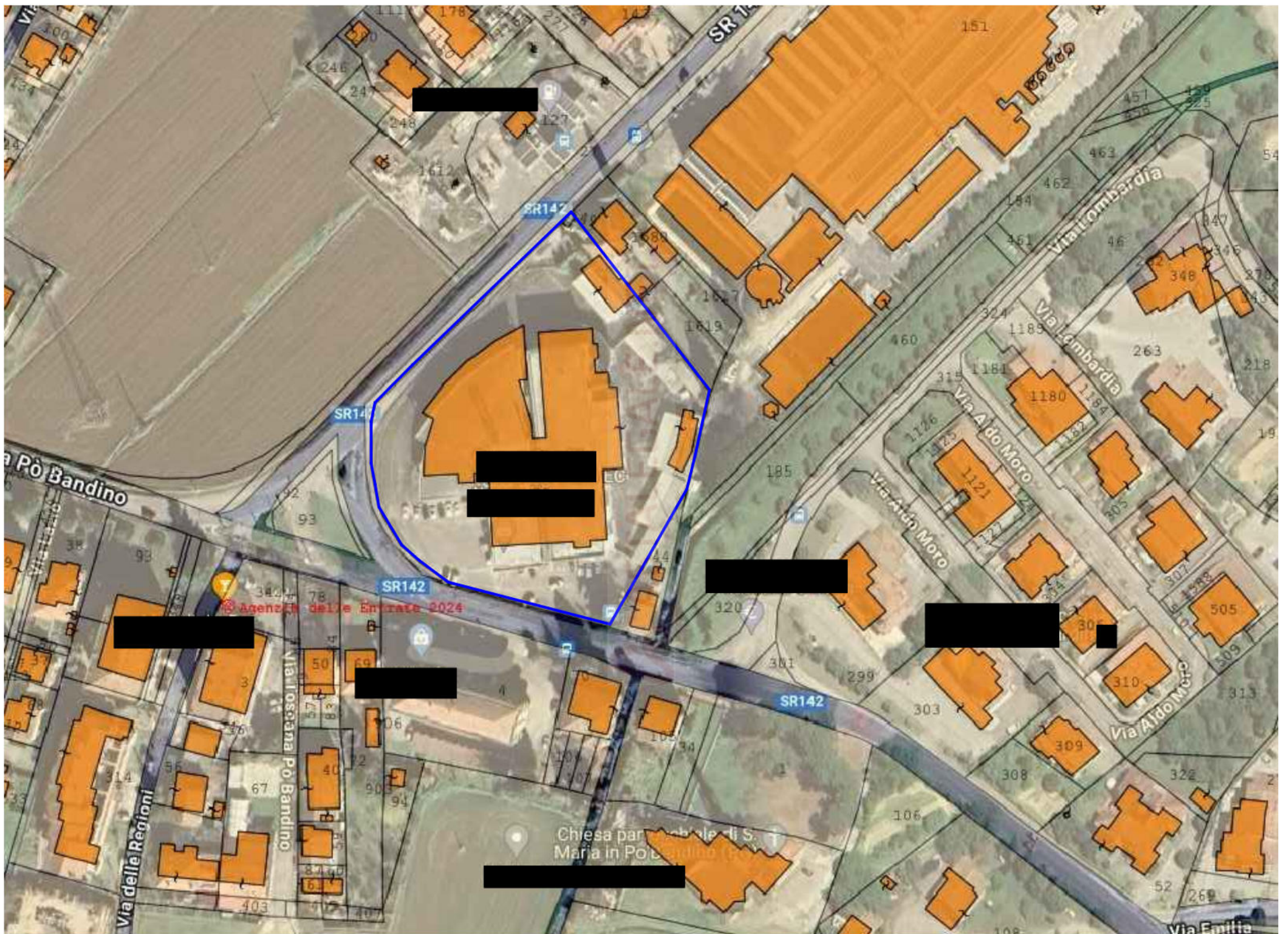

# ESTRATTO PRG – COMUNE CITTA' DELLA PIEVE (PG)

Foglio di mappa n. 8 – Particella n. 29

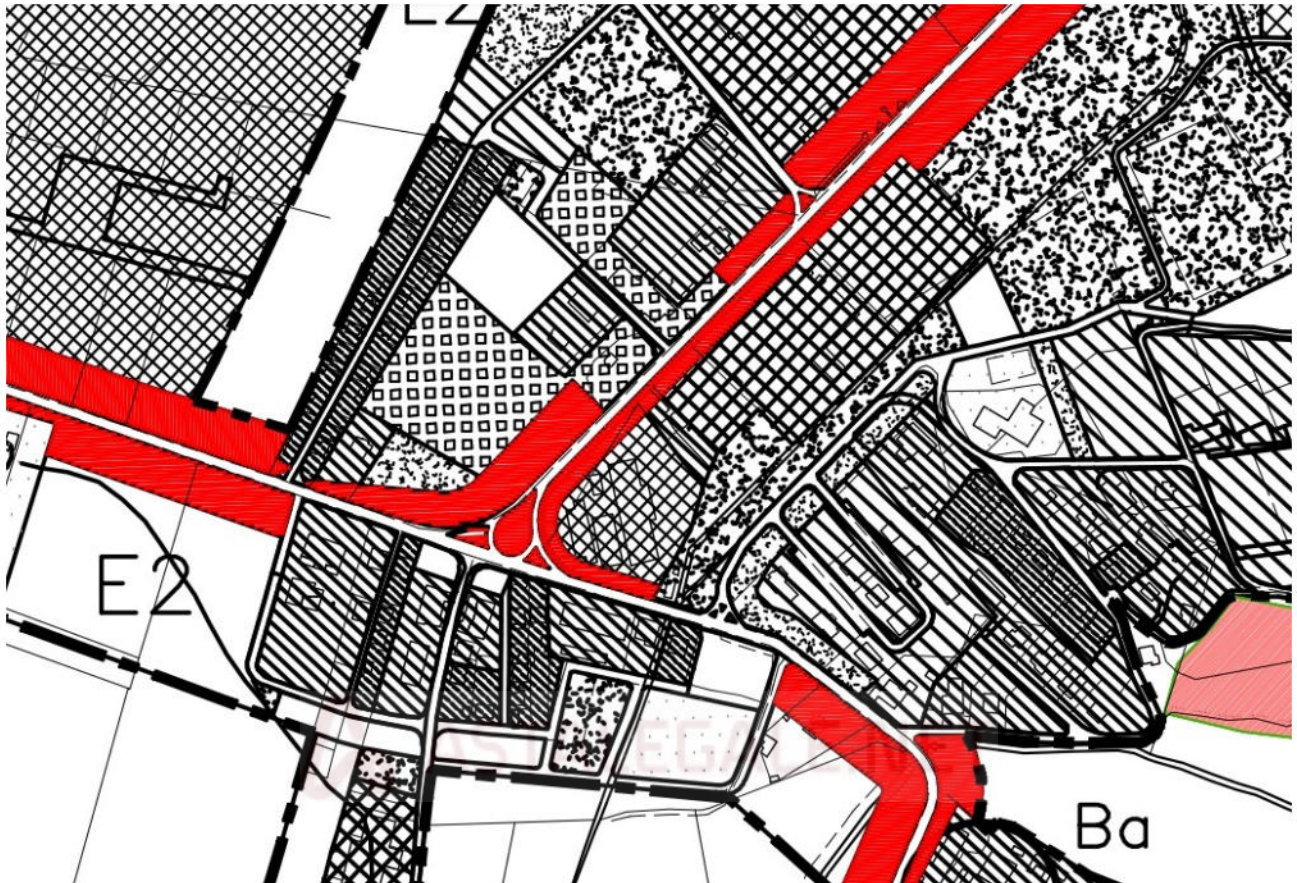

**ZONE PER INSEDIAMENTI INDUSTRIALI**



**ZONE PER COMMERCIO, ARTIGIANATO E PICCOLE INDUSTRIE**



**ZONE PER IL COMMERCIO E L'ARTIGIANATO**

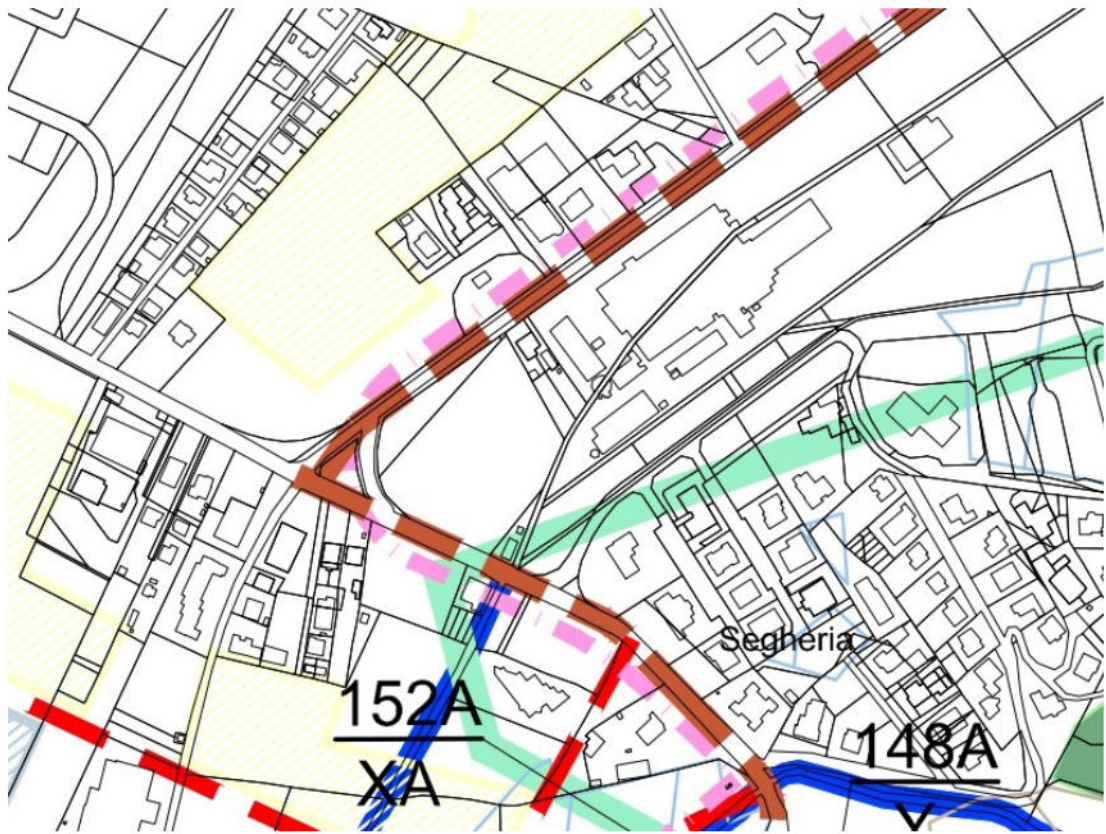



VINCOLO IDROGEOLOGICO R.D. 3267/1923

AREE INDIVIDUATE DAL P.S.T. AUTORITÀ DI BACINO FIUME TEVERE  
ESTRATTO TAV. 11 P.S.T.

DISCIPLINA D'USO DEL TERRITORIO



AREE D - AMBITO COLLINARE

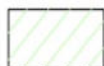

AREE E - AMBITO ALTO COLLINARE

FASCE DI PERICOLOSITÀ IDRAULICA INDIVIDUATE  
DAL P.A.I. AUTORITÀ DI BACINO FIUME ARNO  
E VAL DI PAGLIA SOGGETTE ALLA DISCIPLINA ARTT. 6,7,8 NTA DEL P.A.I.



ZONE P.I. 1



ZONE P.I. 2



ZONE P.I. 3



ZONE P.I. 4



ASTALEGALE.NET

FASCE E RISCHIO IDRAULICO DEL RETICOLO SECONDARIO MINORE  
PRIMO AGGIORNAMENTO P.A.I. AUT. DI BACINO FIUME TEVERE  
PRIMO AGGIORNAMENTO ADOZIONE DEFINITIVA LUGLIO 2012



AREE IN FASCIA A

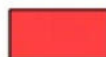

RISCHIO R4



AREE IN FASCIA B



RISCHIO R3



AREE IN FASCIA C



RISCHIO R2



RETICOLO IDROGRAFICO

AREE INSTABILI - FRANE ATTIVE O QUIESCENTI



Fonte: P.A.I.



Fonte: I.F.F.I.



Fonte: C.N.R.



FRANE RISCHIO R3 - Fonte: P.A.I. - P.R.G.

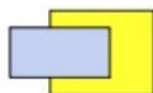

INVASI ARTIFICIALI E LORO FASCE DI RISPETTO



AREE AGRICOLE UTILIZZABILI PER LO SVILUPPO URBANO

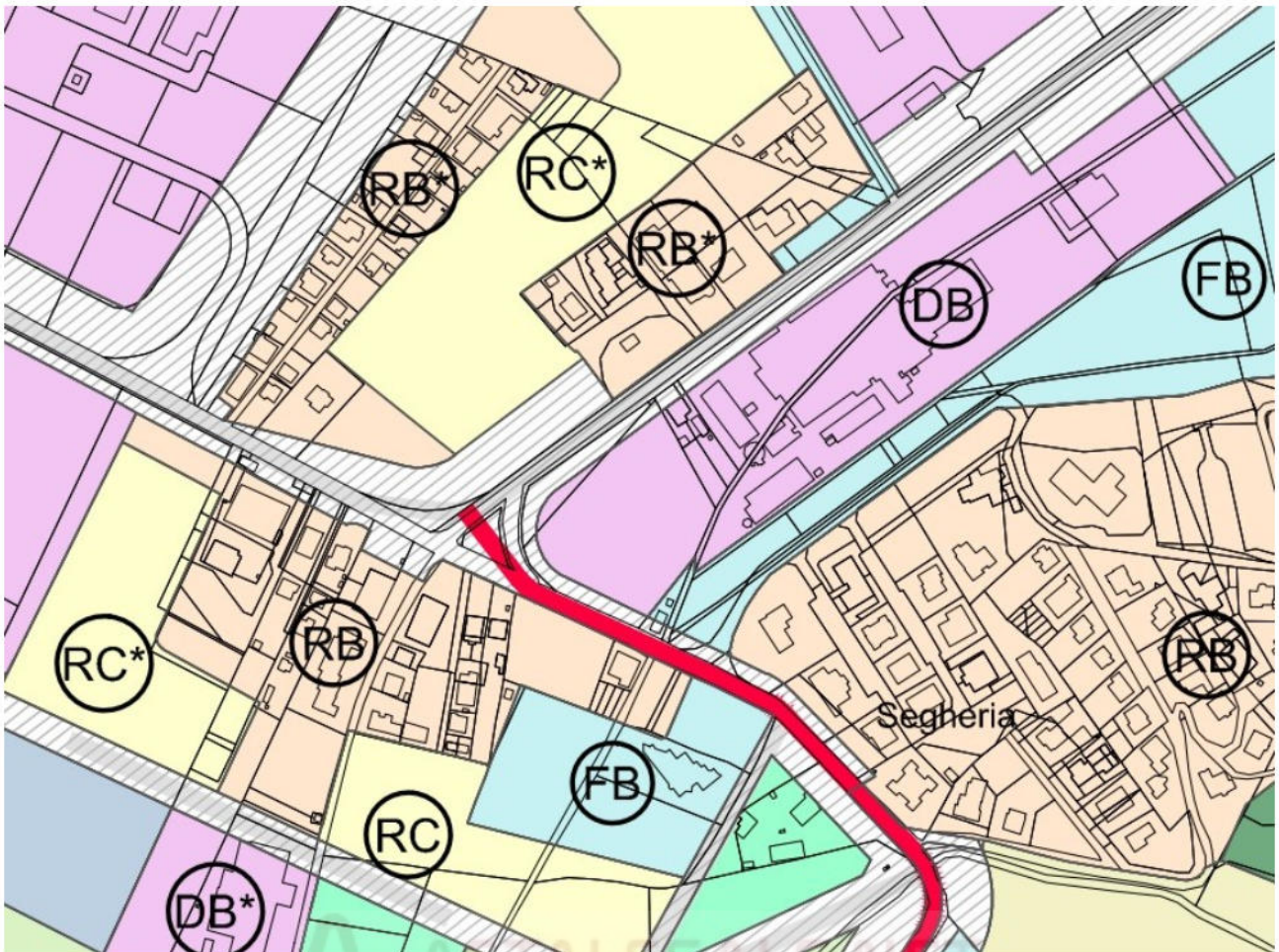

ASTALEGALE.NET

RA	TESSUTO ESISTENTE DI FORMAZIONE STORICA PREVALENTEMENTE RESIDENZIALE	
RAm	TESSUTO ESISTENTE CENTRI E BORGHI RURALI MINORI	
RB	TESSUTO ESISTENTE DI FORMAZIONE RECENTE PREVALENTEMENTE RESIDENZIALE	
FB	TESSUTO ESISTENTE DI FORMAZIONE RECENTE PREVALENTEMENTE DESTINATO A SERVIZI E STANDARD	
FT <sub>r</sub>	TESSUTO ESISTENTE DESTINATO A SERVIZI TURISTICI	
FT	FT	TESSUTO ESISTENTE DI FORMAZIONE RECENTE PREVALENTEMENTE DESTINATO A SERVIZI TECNOLOGICI
DB	TESSUTO ESISTENTE DI FORMAZIONE RECENTE PREVALENTEMENTE PRODUTTIVO	
RC	ZONE DI NUOVO IMPIANTO PREVALENTEMENTE RESIDENZIALI	
FC	ZONE DI NUOVO IMPIANTO PREVALENTEMENTE DESTINATE A SERVIZI E STANDARD	
DC	ZONE DI NUOVO IMPIANTO PREVALENTEMENTE PRODUTTIVE	
MR	AMBITI DI RISPETTO URBANO	