

## Visure e documentazione catastale

pianta Catale scala 1/2000

Visure catastali [REDACTED] e particelle senza intestazione

piante al nuovo catasto edilizio urbano

Screen shot su quelle non disponibili





Estratto alla data 01-01-2014

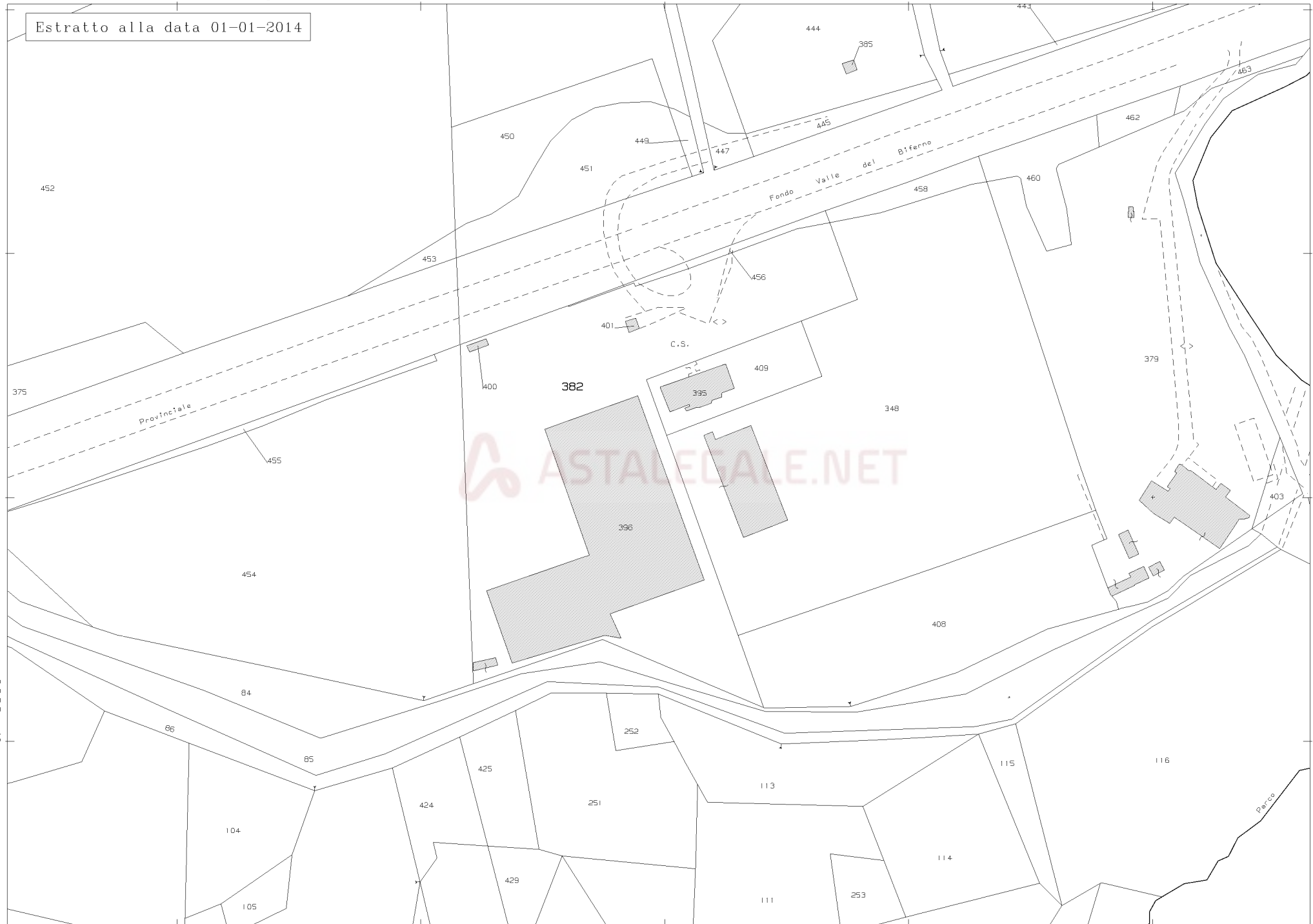

N=1500

E=28800

1 Particella: 382

Scala originale: 1:2000

Dimensione cornice: 534.000 x 378.000 m. Protocollo pratica T41784/2025

Comune: (CB) RIPALIMOSANI

Foglio: 3

30-Nov-2025 16:28:26

## Visura attuale sintetica per soggetto

### Situazione degli atti informatizzati al 03/11/2025

<b>Dati della richiesta</b>	Terreni e Fabbricati siti in tutta la provincia di CAMPOBASSO
<b>Soggetto individuato</b>	[REDACTED]

#### 1. Immobili siti nel Comune di RIPALIMOSANI (Codice H313) Catasto dei Fabbricati

N.	DATI IDENTIFICATIVI				DATI DI CLASSAMENTO							ALTRE INFORMAZIONI	
	Sez Urbana	Foglio	Numero	Sub	Zona Cens.	Micro Zona	Categoria	Classe	Consistenza	Superficie Catastale	Rendita	Indirizzo Dati derivanti da	Dati Ulteriori
1		3	348 348	1 2			D/1				Euro 6.269,58 Lire 12.139.600	CONTRADA COVATTA Piano T VARIAZIONE del 02/02/1987 in atti dal 04/02/1993 ACCERTAMENTO E CLASSAMENTO (n. B/347.1/1987)	
2		3	395	1			D/1				Euro 3.125,27 Lire 6.051.360	CONTRADA COVATTA Piano T - 1 VARIAZIONE del 29/09/1999 in atti dal 06/10/1999 APPLICAZIONE DELLA SENTENZA N.38/4/99 EMESSA IN DATA 23/02/99 E DEPOSITATA IL 15/03/99 (n. 838.1/1999)	
3		3	395	2			A/4	3	4,0 vani	Totale: 134 m <sup>2</sup> Totale escluse aree scoperte**: 134 m <sup>2</sup>	Euro 177,66 Lire 344.000	CONTRADA COVATTA Piano 1 Variazione del 09/11/2015 - Inserimento in visura dei dati di superficie.	
4		3	401				D/1				Euro 142,79 Lire 276.480	CONTRADA COVATTA Piano T VARIAZIONE del 29/09/1999 in atti dal 06/10/1999 APPLICAZIONE DELLA SENTENZA N.83/04/99 EMESSA IN DATA 23/02/99 E DEPOSITATA IL 15/03/99 (n. 839.1/1999)	
5		3	382 396 400	1			D/1				Euro 33.543,75	CONTRADA COVATTA n. SNC Piano T VARIAZIONE TOPONOMASTICA del 07/09/2016 Pratica n. CB0090928 in atti dal 07/09/2016 VARIAZIONE DI TOPONOMASTICA- VARIAZIONE TOPONOMASTICA D'UFFICIO (n. 15436.1/2016)	

## Visura attuale sintetica per soggetto

### Situazione degli atti informatizzati al 03/11/2025

N.	DATI IDENTIFICATIVI				DATI DI CLASSAMENTO							ALTRE INFORMAZIONI	
	Sez Urbana	Foglio	Numero	Sub	Zona Cens.	Micro Zona	Categoria	Classe	Consistenza	Superficie Catastale	Rendita	Indirizzo Dati derivanti da	Dati Ulteriori
6		3	382	2			D/1				<b>Euro 980,00</b>	CONTRADA COVATTA n. SNC  VARIAZIONE TOPONOMASTICA del 07/09/2016 Pratica n. CB0090929 in atti dal 07/09/2016 VARIAZIONE DI TOPONOMASTICA- VARIAZIONE TOPONOMASTICA D'UFFICIO (n. 15437.1/2016)	Notifica Annotazione

**Immobile 6:**    **Notifica:**            Pubblicazione all'albo pretorio comunale conclusa il 02/07/2012 (prot. n.CB0043709 del 2012)  
                          **Annotazione:**        di immobile: rendita presunta attribuita ai sensi dell'art. 19, comma 10, del dl 78/2010

**Totale: vani 4    Rendita: Euro 44.239,05**

**Intestazione degli immobili indicati al n.1**

N.	DATI ANAGRAFICI	CODICE FISCALE	DIRITTI E ONERI REALI
1			(1) Proprieta' 1/1
<b>DATI</b>	TRASFERIMENTO IMMOBILI Trascrizione n. 7341.1/2014 Reparto PI di CAMPOBASSO in atti dal 11/11/2014		MPOBASSO (CB) Repertorio n. 888 - DECRETO DI

#### 2. Immobili siti nel Comune di RIPALIMOSANI (Codice H313) Catasto dei Terreni

N.	DATI IDENTIFICATIVI			DATI DI CLASSAMENTO							ALTRE INFORMAZIONI		
	Foglio	Particella	Sub	Porz	Qualità Classe		Superficie(m <sup>2</sup> )		Deduz.	Reddito		Dati derivanti da	Dati Ulteriori
							ha are ca			Dominicale	Agrario		
1	3	408		-	SEMIN ARBOR	02	62	60		<b>Euro 16,17</b> <b>Lire 31.300</b>	<b>Euro 14,55</b> <b>Lire 28.170</b>	FRAZIONAMENTO del 19/12/1978 in atti dal 30/10/1983 (n. 21083)	
2	3	409		-	SEMIN ARBOR	02	14	20		<b>Euro 3,67</b> <b>Lire 7.100</b>	<b>Euro 3,30</b> <b>Lire 6.390</b>	FRAZIONAMENTO del 19/12/1978 in atti dal 30/10/1983 (n. 21083)	

**Totale: Superficie .76.80    Redditi: Dominicale Euro 19,84    Agrario Euro 17,85**



Catasto terreni  
**Visura attuale per immobile**  
Situazione degli atti informatizzati al 30/11/2025



Immobile di catasto terreni



Causali di aggiornamento ed annotazioni

**Informazioni riportate negli atti del catasto al 30/11/2025**

**Dati identificativi:** Comune di **RIPALIMOSANI (H313) (CB)**

Foglio **3** Particella **484**

**Classamento:**

Particella con destinazione: **ENTE URBANO**

Superficie: **660 m<sup>2</sup>**

**Ultimo atto di aggiornamento:** FRAZIONAMENTO del 26/05/2015 Pratica n. CB0075452 in atti dal 26/05/2015 presentato il 26/05/2015 (n. 75452.1/2015)

> **Dati identificativi**

Comune di **RIPALIMOSANI (H313) (CB)**

Foglio **3** Particella **484**

Aree di enti urbani e promiscui - Partita speciale 1

FRAZIONAMENTO del 26/05/2015 Pratica n. CB0075452 in atti dal 26/05/2015 presentato il 26/05/2015 (n. 75452.1/2015)

**Unità immobiliari corrispondenti al catasto fabbricati**

Comune di **RIPALIMOSANI (H313) (CB)**

Foglio **3** Particella **396**

> **Dati di classamento**

Particella con destinazione: **ENTE URBANO**

Superficie: **660 m<sup>2</sup>**

FRAZIONAMENTO del 26/05/2015 Pratica n. CB0075452 in atti dal 26/05/2015 presentato il 26/05/2015 (n. 75452.1/2015)

*Visura telematica*

Catasto terreni  
**Visura attuale per immobile**  
Situazione degli atti informatizzati al 30/11/2025



Immobile di catasto terreni



Causali di aggiornamento ed annotazioni

**Informazioni riportate negli atti del catasto al 30/11/2025**

**Dati identificativi:** Comune di **RIPALIMOSANI (H313) (CB)**

Foglio **3** Particella **481**

**Classamento:**

Particella con destinazione: **ENTE URBANO**

Superficie: **880 m<sup>2</sup>**

**Ultimo atto di aggiornamento:** FRAZIONAMENTO del 26/05/2015 Pratica n. CB0075452 in atti dal 26/05/2015 presentato il 26/05/2015 (n. 75452.1/2015)

> **Dati identificativi**

Comune di **RIPALIMOSANI (H313) (CB)**

Foglio **3** Particella **481**

Aree di enti urbani e promiscui - Partita speciale 1

FRAZIONAMENTO del 26/05/2015 Pratica n. CB0075452 in atti dal 26/05/2015 presentato il 26/05/2015 (n. 75452.1/2015)

**Unità immobiliari corrispondenti al catasto fabbricati**

Comune di **RIPALIMOSANI (H313) (CB)**

Foglio **3** Particella **396**

> **Dati di classamento**

Particella con destinazione: **ENTE URBANO**

Superficie: **880 m<sup>2</sup>**

FRAZIONAMENTO del 26/05/2015 Pratica n. CB0075452 in atti dal 26/05/2015 presentato il 26/05/2015 (n. 75452.1/2015)

Visura telematica

Catasto terreni  
**Visura attuale per immobile**  
Situazione degli atti informatizzati al 30/11/2025



Immobile di catasto terreni



Causali di aggiornamento ed annotazioni

**Informazioni riportate negli atti del catasto al 30/11/2025**

**Dati identificativi:** Comune di **RIPALIMOSANI (H313) (CB)**

Foglio **3** Particella **483**

**Classamento:**

Particella con destinazione: **ENTE URBANO**

Superficie: **1.610 m<sup>2</sup>**

**Ultimo atto di aggiornamento:** FRAZIONAMENTO del 26/05/2015 Pratica n. CB0075452 in atti dal 26/05/2015 presentato il 26/05/2015 (n. 75452.1/2015)

> **Dati identificativi**

Comune di **RIPALIMOSANI (H313) (CB)**

Foglio **3** Particella **483**

Aree di enti urbani e promiscui - Partita speciale 1

FRAZIONAMENTO del 26/05/2015 Pratica n. CB0075452 in atti dal 26/05/2015 presentato il 26/05/2015 (n. 75452.1/2015)

**Unità immobiliari corrispondenti al catasto fabbricati**

Comune di **RIPALIMOSANI (H313) (CB)**

Foglio **3** Particella **396**

> **Dati di classamento**

Particella con destinazione: **ENTE URBANO**

Superficie: **1.610 m<sup>2</sup>**

FRAZIONAMENTO del 26/05/2015 Pratica n. CB0075452 in atti dal 26/05/2015 presentato il 26/05/2015 (n. 75452.1/2015)

*Visura telematica*

Catasto terreni  
**Visura attuale per immobile**  
Situazione degli atti informatizzati al 30/11/2025



Immobile di catasto terreni



Causali di aggiornamento ed annotazioni

**Informazioni riportate negli atti del catasto al 30/11/2025**

**Dati identificativi:** Comune di **RIPALIMOSANI (H313) (CB)**

Foglio **3** Particella **482**

**Classamento:**

Particella con destinazione: **ENTE URBANO**

Superficie: **290 m<sup>2</sup>**

**Ultimo atto di aggiornamento:** FRAZIONAMENTO del 26/05/2015 Pratica n. CB0075452 in atti dal 26/05/2015 presentato il 26/05/2015 (n. 75452.1/2015)

> **Dati identificativi**

Comune di **RIPALIMOSANI (H313) (CB)**

Foglio **3** Particella **482**

Aree di enti urbani e promiscui - Partita speciale 1

FRAZIONAMENTO del 26/05/2015 Pratica n. CB0075452 in atti dal 26/05/2015 presentato il 26/05/2015 (n. 75452.1/2015)

**Unità immobiliari corrispondenti al catasto fabbricati**

Comune di **RIPALIMOSANI (H313) (CB)**

Foglio **3** Particella **396**

> **Dati di classamento**

Particella con destinazione: **ENTE URBANO**

Superficie: **290 m<sup>2</sup>**

FRAZIONAMENTO del 26/05/2015 Pratica n. CB0075452 in atti dal 26/05/2015 presentato il 26/05/2015 (n. 75452.1/2015)

Visura telematica



# NUOVO CATASTO EDILIZIO URBANO

(R. DECRETO LEGGE 13 APRILE 1939 N. 652)

Planimetria dell'immobile situato nel Comune di Ripalimosani Via Contrada Covatta

Ditta XXXXXXXXXX

Allegata alla dichiarazione presentata all'Ufficio Tecnico Erariale di Campobasso

Primo Piano

Stessa Ditta

Porta accatasto R.M.

Stessa Ditta

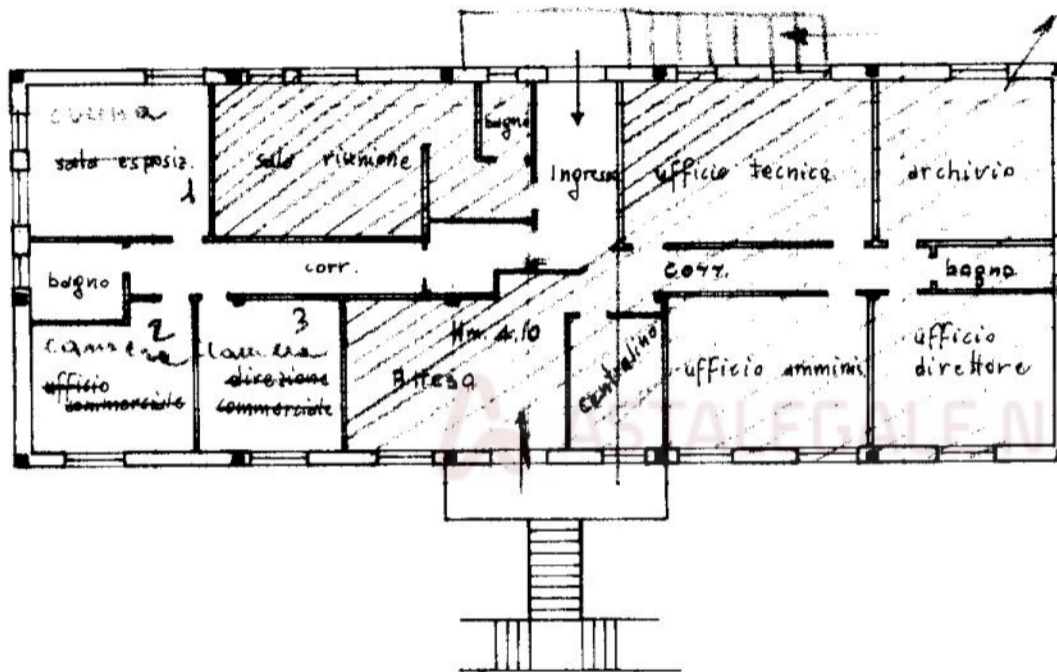

Stessa Ditta

Stessa Ditta



ORIENTAMENTO

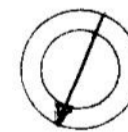

SCALA DI 1:200

SPAZIO RISERVATO PER LE ANNOTAZIONI D'UFFICIO

DATA  
PROT. N° 3542/74

Compilata dall' Ing. Francesco Paolo  
Oriente  
(Titolo nome e cognome del tecnico)

Iscritto all' Albo degli Ingegneri  
della Provincia di Campobasso

DATA 18-9-1974

Firma:

MODULARIO  
F. - fig. rend. - 497



MINISTERO DELLE FINANZE

DIREZIONE GENERALE DEL CATASTO E DEI SERVIZI TECNICI ERARIALI

# NUOVO CATASTO EDILIZIO URBANO

(R. DECRETO-LEGGE 13 APRILE 1939, N. 652)

Lire  
200

Planimetria dell'immobile situato nel Comune di RIPALIMOSANI Via C.da COVATTA  
Ditta [REDACTED]  
Allegata alla dichiarazione presentata all'Ufficio Tecnico Erariale di CAMPOBASSO

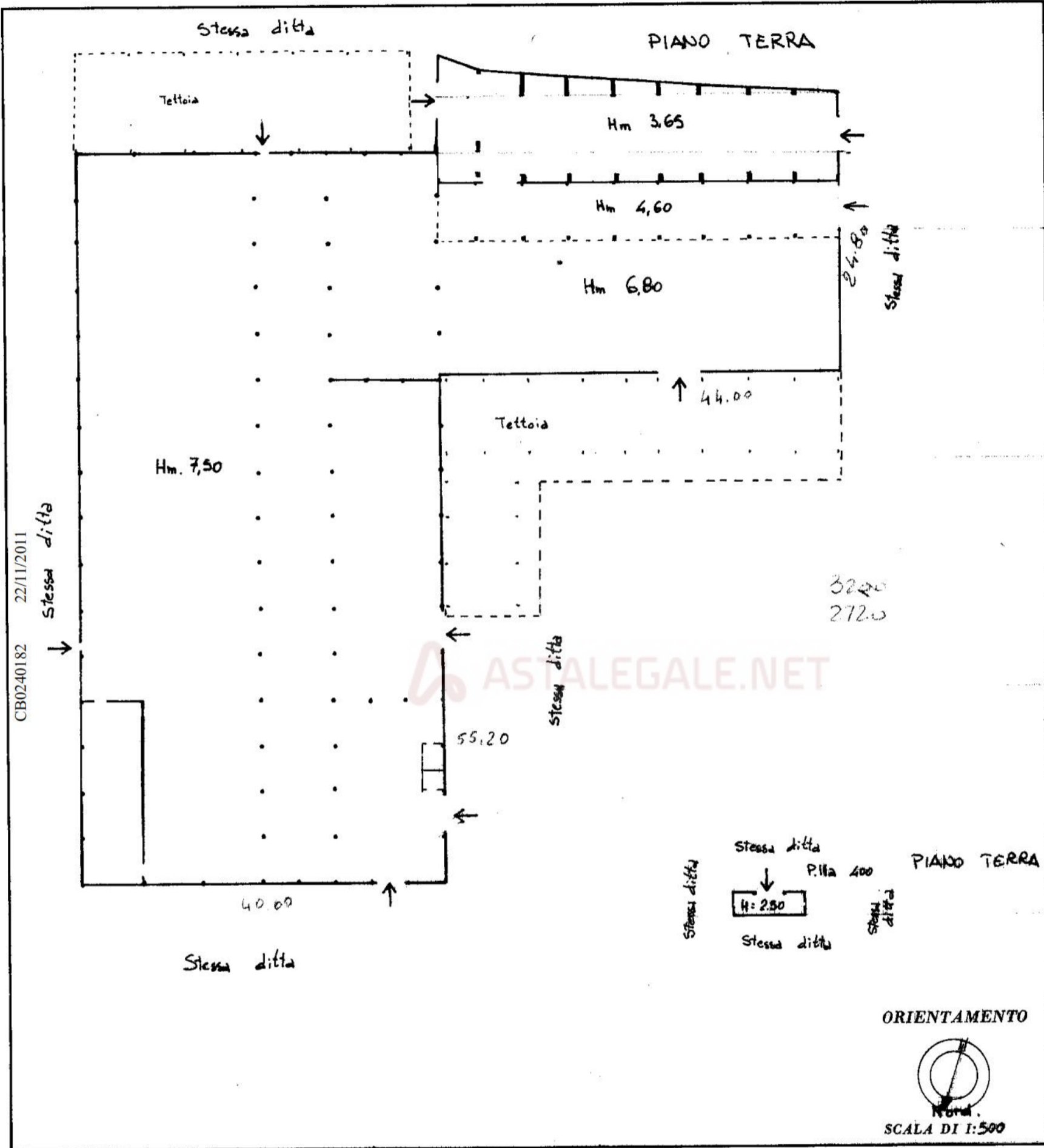

CB0240182 22/11/2011 Stessa ditta

3220  
2720

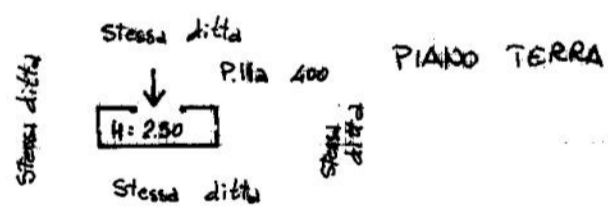

### SPAZIO RISERVATO PER LE ANNOTAZIONI D'UFFICIO

DATA  
PROT. N° 3/330

3  
{  
396  
400  
382/1

Compilata dal Geom. Giuseppe  
ULIANO  
(Titolo, nome e cognome del tecnico)

Iscritto all'Albo dei Geometri  
della Provincia di CAMPOBASSO

DATA 30-01-1987

Firma: [Signature]

MODULORIO  
F. - fig. rend. - 497



MINISTERO DELLE FINANZE

DIREZIONE GENERALE DEL CATASTO E DEI SERVIZI TECNICI ERARIALI

# NUOVO CATASTO EDILIZIO URBANO

(R. DECRETO-LEGGE 13 APRILE 1939, N. 652)

MOD. B (Nuovo Catasto Edilizio Urbano)

Lire  
100

Planimetria dell'immobile situato nel Comune di RIPALIMOSANI Via C.da COVATTA

Allegata alla dichiarazione presentata all'Ufficio Tecnico Erariale di CAMPOBASSO

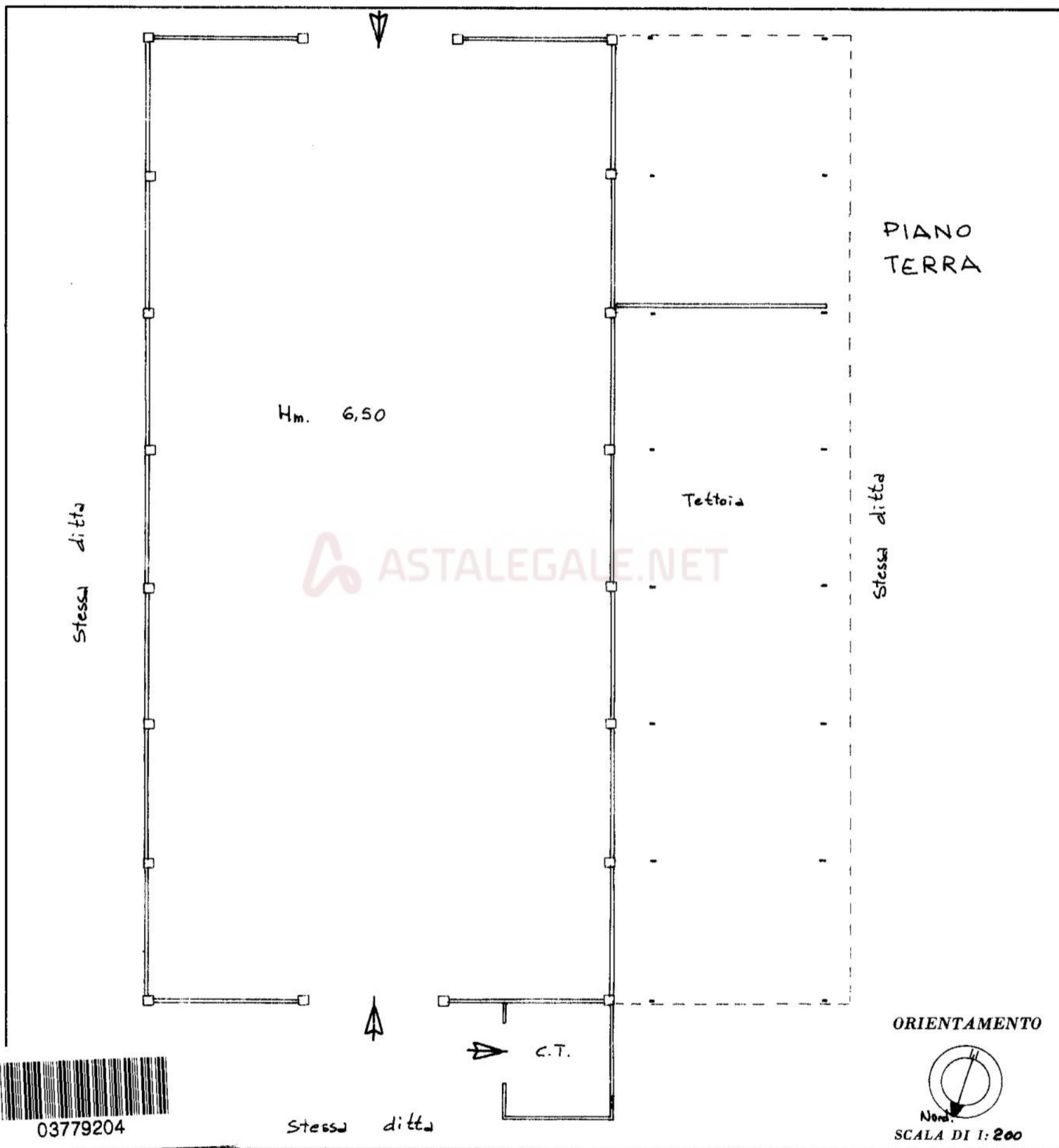

**SPAZIO RISERVATO PER LE ANNOTAZIONI D'UFFICIO**

DATA	
PROT. N°	31317

Compilata dal Geom. Giuseppe  
(Titolo, nome e cognome del tecnico)  
ULIANO

Iscritto all'Albo dei Geometri  
della Provincia di CAMPOBASSO

DATA 29-01-1987

Firma: [Signature]

CB0240183 22/11/2011

**Planimetria assente — attribuzione di RC presunta**

ASTALEGALE.NET

mapa 01



Convenzione: **COLADANGELO ANTONIO (PRESENTAZIONE DOCUMENTI CATASTALI)**

Codice di Richiesta: **3685**

**Elenco delle richieste presentate tramite il file inviato con Codice Invio: 231344329**

**Numero di richieste presentate: 0**

Protocollo	Oggetto	Data Protocollo	Stato richiesta	Planimetria	Comunicazioni Ufficio	Formato Stampa
T109541	COMUNE RIPALIMOSANI FGL 3 PART 382 SUB 2	03/11/2025	espletata			A3
T109542	COMUNE RIPALIMOSANI FGL 3 PART 382 SUB 1	03/11/2025	espletata			A3
T109543	COMUNE RIPALIMOSANI FGL 3 PART 401	03/11/2025	chiusa con errore		Planimetria non rilasciabile 2.Planimetria non abbinata.	A4
T109544	COMUNE RIPALIMOSANI FGL 3 PART 395 SUB 2	03/11/2025	espletata			A3
T109545	COMUNE RIPALIMOSANI FGL 3 PART 395 SUB 1	03/11/2025	chiusa con errore		Planimetria non rilasciabile 2.Planimetria non abbinata.	A3
T109546	COMUNE RIPALIMOSANI FGL 3 PART 348 SUB 1	03/11/2025	espletata			A3