

**Agenzia delle Entrate  
CATASTO FABBRICATI  
Ufficio Provinciale di  
Bergamo**

Dichiarazione protocollo n. <b>BG0076933</b> del <b>26/06/2017</b>	
Planimetria di u.i.u. in Comune di Treviglio	
Milano	civ. 31
Identificativi Catastali:	Compilata da: Bianchi Michael
Sezione:	Iscritto all'albo: Geometri
Foglio: 27	Prov. Bergamo
Particella: 15539	N. 4658
Subalterno: 704	

Scheda n. 1      Scala 1:200

- A= ASILO
- B= BAGNO E ANTIBAGNO
- C= DISIMPEGNO
- D= CANTINA

**PIANO TERRA  
H = 3,50 mt**

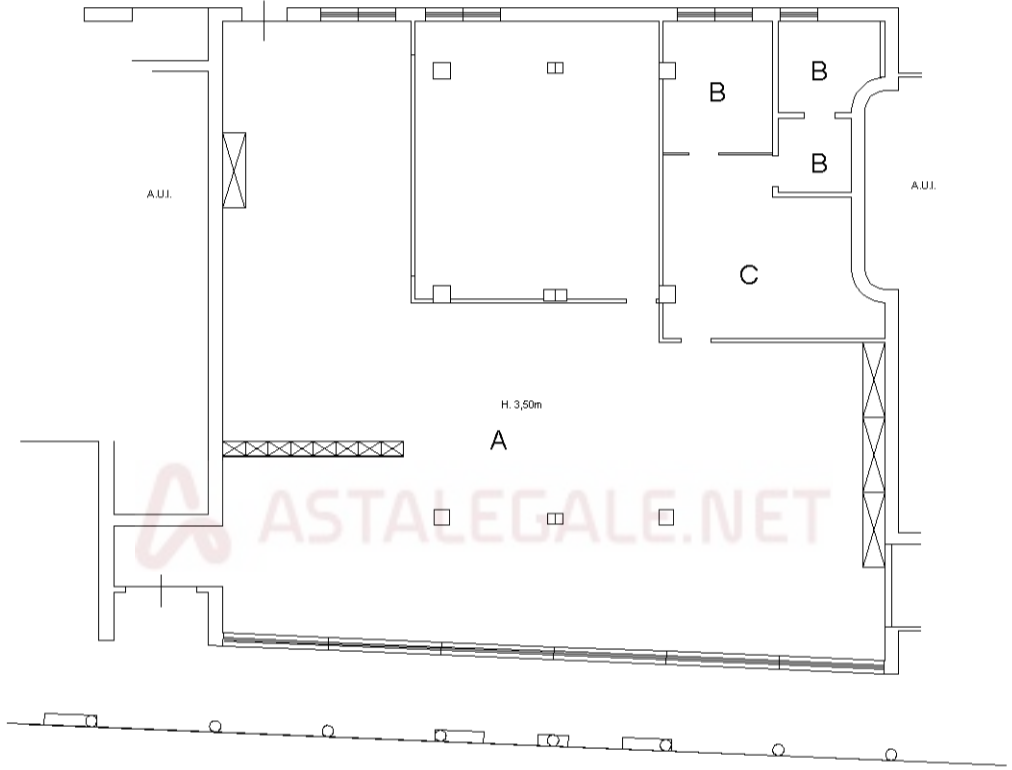

**PRIMO PIANO SOTTOSTRADA  
H = 2,40 mt**

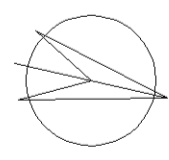
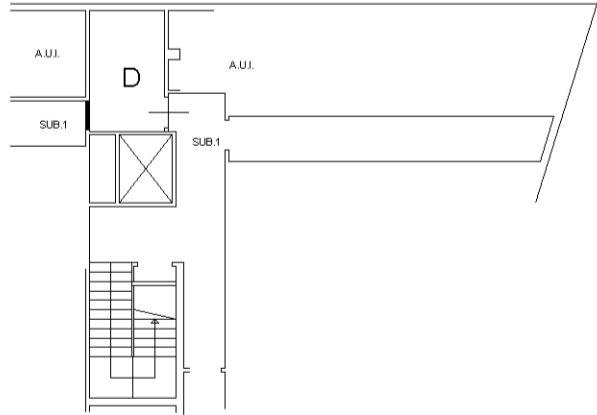

invar 01

Catasto dei Fabbricati - Situazione al 19/09/2025 - Comune di TREVIGLIO(L400) - < Foglio 27 - Particella 15539 - Subalterno 704 >  
VIA MILANO n. 31 Piano T-SI