

ELABORATO PLANIMETRICO

Compilato da:
Toniolo Matteo

Iscritto all'albo:
Geometri

Prov. Varese N. 4020

**Agenzia delle Entrate
CATASTO FABBRICATI
Ufficio Provinciale di
Varese**

Comune di Somma Lombardo

Sezione: SO Foglio: 10

Particella: 1308

Protocollo n. VA0252496 del 12/11/2024

Tipo Mappale n. del

Dimostrazione grafica dei subalterni

Scala 1 : 500



PIANO SECONDO

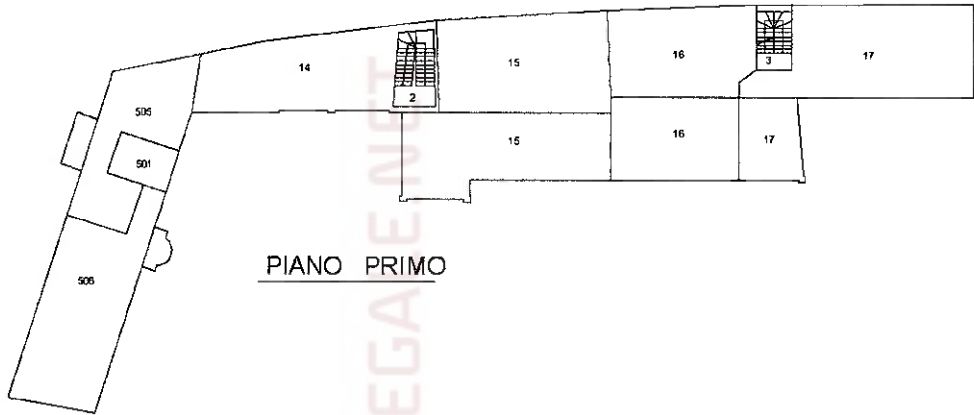

PIANO PRIMO

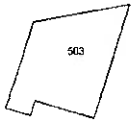

PIANO INTERRATO

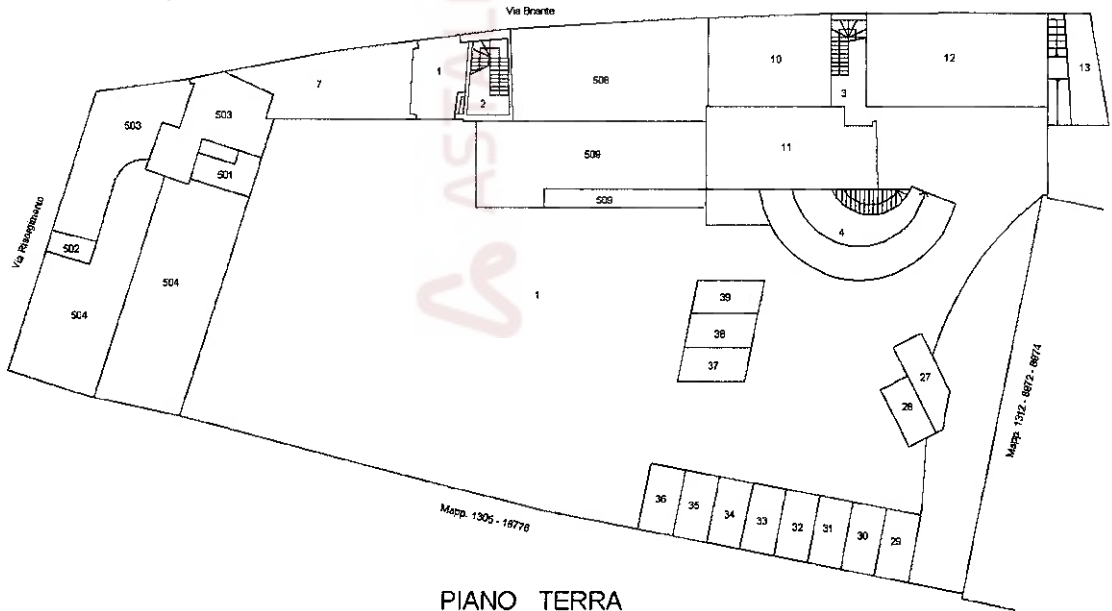

PIANO TERRA

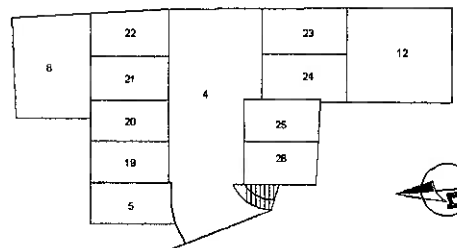

PIANO INTERRATO



Ultima planimetria in atti

**Agenzia del Territorio
CATASTO FABBRICATI
Ufficio Provinciale di
Varese**

Dichiarazione protocollo n. VA0134511 del 08/06/2006

Planimetria di u.i.u. in Comune di Somma Lombardo

Viale Briante

civ. 46

Identificativi Catastali:

Sezione: SO

Foglio: 38

Particella: 1308

Subalterno: 7

Compilata da:
Bidoglio Laura

Iscritto all'albo:
Geometri

Prov. Varese

N. 2859

Scheda n. 1

Scala 1:200

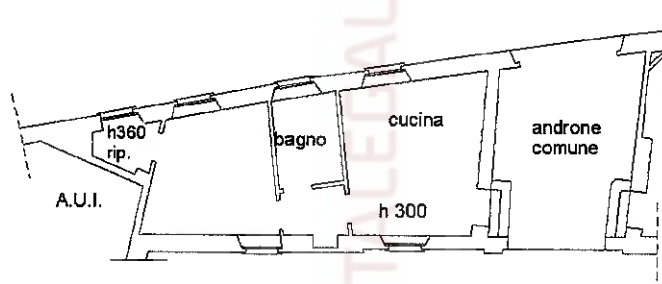

P.T.

ASTALEGIALE.NET

Catasto dei Fabbricati - Situazione al 10/09/2025 - Comune di SOMMA LOMBARDO(1819) - < Sez. urbana SO - Foglio 10 - Particella 1308 - Subalterno 7 >
VIA BRIANTE LUIGI n. 64 Piano T

Ultima planimetria in atti

Data: 10/09/2025 - n. T33787 - Richiedente: LMBNNL70C55F205T

Totale schede: 1 - Formato di acquisizione: A4(210x297) - Formato stampa richiesto: A4(210x297)



**Agenzia del Territorio
CATASTO FABBRICATI
Ufficio Provinciale di
Varese**

Dichiarazione protocollo n. VA0402182 del 17/12/2009

Planimetria di u.i.u. in Comune di Somma Lombardo

Via Luigi Briante

civ. 46

Identificativi Catastali:

Sezione: S0

Foglio: 38

Particella: 1308

Subalterno: 503

Compilata da:
Bidoglio Laura

Iscritto all'albo:
Geometri

Prov. Varese

N. 2859

Scheda n. 1

Scala 1:200

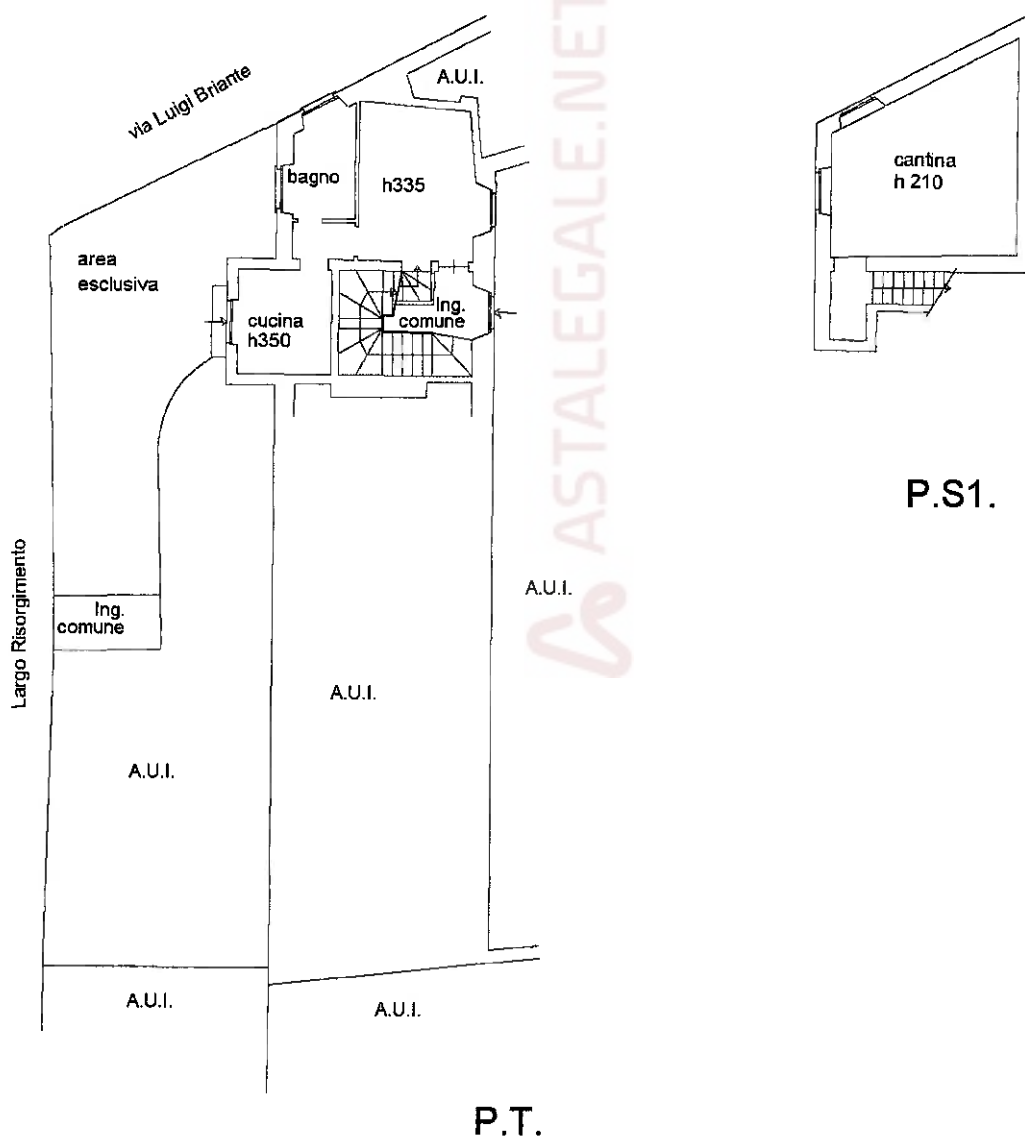

Ultima planimetria in atti